MINDE
MIYOSHI

寄ってみんで
来てみんで
やってみんで…

三好のまちから
色々な"みんで"を。

移住者支援窓口/お試しオフィス・店舗/お試し住居/みんなのデスク/みんなのスペース/トライスペース/畳スペース/中庭スペース/ミニマーケット/日本酒酒場/カフェレストラン

地域×移住者がつながる場所

三好市地域交流拠点施設

移住を検討している方の支援窓口

移住者支援窓口
LOBBY
- 受付時間/11:00〜17:00
- 予約制

三好での暮らし、住まい、仕事探し etc をサポートします。

中短期のお試し暮らしの滞在施設

お試し住居(店舗or事務所付き)
TRY LIVING
- 定員/2名まで
- 部屋数/1室

楽ずるより住むが易し!

スタートアップ支援オフィス環境

お試しオフィス
RENTAL OFFICE
- オフィス数/3室

四国の真ん中でスタートアップしませんか?

三つの住宅をご用意しました。
プランに合わせてご利用ください。

利用できる方	注意事項
次のいずれにも該当する方が、三好市お試し暮らし住宅を利用することができます。 ・三好市外に住所を有する方で、三好市への移住を検討している方。 ・事前に本市の移住相談窓口に移住相談をされた方 ・「とくしまで住み隊会員」への登録をされている方 ・お試し暮らし住宅の利用や移住に関するアンケートまたはヒアリングにご協力いただける方 ・使用期間中、使用者の責任において、施設を適切に管理していただける方 ・暴力団員（暴力団による不当な行為の防止等に関する法律（平成３年法律第７７号）第２条第６号に規定する暴力団をいう。）又は暴力団（同法第２条第２号に規定する暴力団をいう。）若しくは暴力団員と密接な関係を持つものでないこと。	・観光や旅行目的による利用はできません。 ・消耗品（指定ゴミ袋、ティッシュペーパー、トイレットペーパー、洗剤、シャンプー等の洗面用具、タオル類）はありませんので、ご自身でご準備ください。 ・使用料は前納が原則です。またお支払いいただいた使用料を返金することはできません。 ・使用料には、施設使用料のほか、光熱水費（電気、ガス、水道）、放送受信料、インターネット回線使用料棟を含みます。 ・利用料には灯油、食糧費、日常生活にかかる消耗品費、交通費は含みません。 ・ペットとの利用はできません。

お申し込み・お問い合わせ

予約の申し込みは利用開始日の６か月前から２週間前までの間に受け付けます。
空き状況を電話かメールにてお問い合わせの上、使用申請書をご提出ください。

三好みらい創造推進協議会 **地域交流拠点　真鍋屋**<指定管理者>

Tel.**080-1993-2000**　E-mail. **info@miyoshi-mirai.jp**

丘の棟（州津お試し住宅）　三好市池田町州津

郊外の住宅地にある一軒家の一階部分を改修。吹き抜けのある大きな玄関ホールはユーティリティスペースとして活用でき、住まい方はアイデア次第。アウトドア活動や地域住民とのコミュニケーションを大事にしたい方などに向いています。

（1ヶ月～貸出可能）

利用料	月額　４０，０００円
定　員	４名
間取り	3LDK

【設備・備品】

エアコン、テレビ、Wi-Fi、洗濯機、掃除機、ドライヤー、電子レンジ、電気ポット、炊飯器、冷凍冷蔵庫、調理道具、食器類、シングルベッド2台、寝具4セット

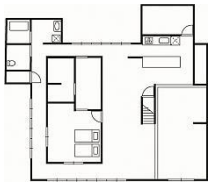

１階

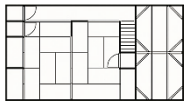

２階

マチの棟　1F（マチお試し住宅）　三好市池田町マチ

三好市池田町の中心市街地にある空き施設を全面改修した、長屋タイプの住宅です。

１階は、大きなワンルーム空間で、おおらかなリビングとゆとりある土間には、誰もが集まりやすく、プライバシーを仕切る建具によって間取りを自由に調整できます。地域との関係性を築き、オープンに暮らしたい方に向いています。

（1ヶ月～貸出可能）

利用料	月額　３０，０００円
定　員	４名
間取り	1LDK（94.27㎡）

【設備・備品】

エアコン、テレビ、Wi-Fi、洗濯機、掃除機、ドライヤー、電子レンジ、電気ポット、炊飯器、冷凍冷蔵庫、調理道具、食器類、シングルベッド2台、マットレス2枚、寝具4セット

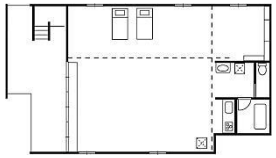

ヤマの棟（シンヤマお試し住宅）　三好市池田町シンヤマ

シンヤマお試し暮らし住宅は、寝室やバス・トイレを備えた個室（２室）のほか、キッチンや和室を共有するシェアハウス型のお試し居住施設です。プライバシーを仕切りつつグループで滞在し、楽しく、じっくり移住を検討することができます。（共同利用を希望しない方にも対応いたします。）

（1ヶ月～貸出可能）

利用料	月額　２４，０００円
定　員	２名（１室あたり）
間取り	個室＝６畳、ユニットバス（18㎡） 共用部分＝キッチン、和室、トイレ（69.4㎡）

【設備・備品】

共用スペース：エアコン（和室）、テレビ、Wi-Fi、洗濯機、掃除機、電子レンジ、電気ポット、炊飯器２台、冷凍冷蔵庫、調理道具、食器類等

個　室：エアコン、ユニットバス、シングルベッド（寝具付）、簡易ベッド（寝具付）

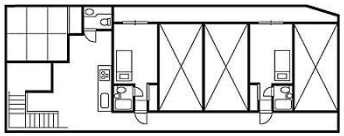

マチの棟　2F（マチお試し住宅）　三好市池田町マチ

三好市池田町の中心市街地にある空き施設を全面改修した、長屋タイプの住宅です。

建具によって仕切ることができるワンルーム空間で、部屋からは山の景色が一望でき、ヒノキの格子天井によって木に包まれた、やさしい空間となっております。

１階よりもコンパクトで、定員は２名までとなっております。

（1ヶ月～貸出可能）

利用料	月額　２６，０００円
定　員	２名（２名以上は応相談）
間取り	1LDK（74.83㎡）

【設備・備品】
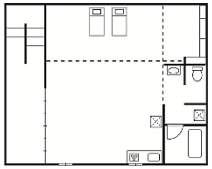
エアコン、テレビ、Wi-Fi、洗濯機、掃除機、ドライヤー、電子レンジ、電気ポット、炊飯器、冷凍冷蔵庫、調理道具、食器類、シングルベッド2台、寝具2セット