

# 市営住宅入居者募集

入居を希望される方は、10月30日（金）17時までにお申し込みください。  
 随時入居申し込みが可能な住宅もあります。詳しくはお問い合わせください（郵送不可）。

## 公募抽選により入居決定する住宅

【申込期限：10月30日（金）17時】

住宅名	所在地	戸数	単身可	区分	築年度
井川中村南C団地	タクミ田	1		公営	H7
池田州津B団地	州津	1		公営	S55
池田白地団地	白地	1	○	公営	S55
池田板野団地	イタノ	1		公営	S53
山城永美団地	下川	2		公営	H7
山城下名2号団地	下名	2		公営	S57
山城西宇1号団地	西宇	2		公営	H3
山城下川団地	下川	2		公営	S52
山城伊予川団地	信正	2		公営	H9

## 随時入居（申し込み）ができる住宅

【申し込み先着順により入居決定】

住宅名	所在地	戸数	単身可	区分	築年度
池田中西A団地	中西	1	○	公営	S49
池田中西B団地	中西	1	○	公営	S48
池田中西C団地	中西	1	○	公営	S50
池田新山団地（1棟）	シヤマ	1		公営	S57
山城永美団地	下川	2	○	特公	H7
山城川口団地	引地	1	○	特公	H12
山城伊予川団地	信正	1	○	特公	H9
西祖谷一宇団地	一宇	4	○	公営	S60
西祖谷一宇第2団地	一宇	1	○	公営	H8
西祖谷第2西岡団地	西岡	4	○	公営	H4
西祖谷榎団地	榎	4	○	特公	S53
西祖谷榎団地	榎	2	○	公営	S53
西祖谷秘境ふるさと団地	一宇	18	○	貸付	H13
東祖谷名頃団地	菅生	2	○	公営	S53
東祖谷落合2号団地	落合	2	○	公営	S53

公=公営住宅 特=特定公共賃貸住宅 貸=貸付住宅  
 市営住宅募集情報は市ホームページにも掲載しています

## ■ お申し込みに必要な書類

- ①市営住宅入居申込書
- ②入居者全員の住民票（同一世帯であれば住民謄本で可）  
※同居者が入籍していない場合は婚約証明書
- ③入居者全員の所得課税証明書
- ④入居者全員の税金及び公共料金を滞納していない証明書（市外在住の方のみ）

## ■ お申し込みできる方

- ① 現在、同居か同居しようとする親族がある方
- ② 現に住宅に困っていることが明らかな方
- ③ 税金・水道・保育料等の公共料金を滞納していない方
- ④ 所得が所定の基準に該当する方
- ⑤ 申込者または同居親族が暴力団員でない方

## ■ 公営住宅の所得基準

入居世帯の所得合計が月額15万8千円以下であること。  
 ただし次の場合は所得合計が月額21万4千円以下であれば入居可能です。

- ① 高齢者世帯（入居申込者が60歳以上で同居しようとする親族全員が18歳未満または60歳以上）
- ② 障害者世帯（入居者または同居者が、障害者・戦傷病者・被爆者・引揚者等）
- ③ 子育て世帯（同居者に義務教育就学中の子どもがいる世帯）

## ■ 特定公共賃貸住宅の所得基準

入居世帯の所得合計が月額15万8千円以上48万7千円以下（前記の所得基準に当てはまらない方でも入居可能な場合がありますので、お問い合わせください）

## ■ 貸付住宅の所得基準

入居世帯の所得基準なし

## ■ お申し込み・お問い合わせ先

- |       |         |              |
|-------|---------|--------------|
| 池田地区  | 三好市管理課  | （電話 72-7681） |
| 三野地区  | 三野総合支所  | （電話 77-4804） |
| 井川地区  | 井川総合支所  | （電話 78-5001） |
| 山城地区  | 山城総合支所  | （電話 86-1111） |
| 西祖谷地区 | 西祖谷総合支所 | （電話 87-2273） |
| 東祖谷地区 | 東祖谷総合支所 | （電話 88-2896） |

# マイナンバー制度

（社会保障・税番号制度）



マイナンバー  
 広報キャラクター  
 「マイナちゃん」

平成27年11月中旬以降、順次マイナンバーの通知カードが送付されます

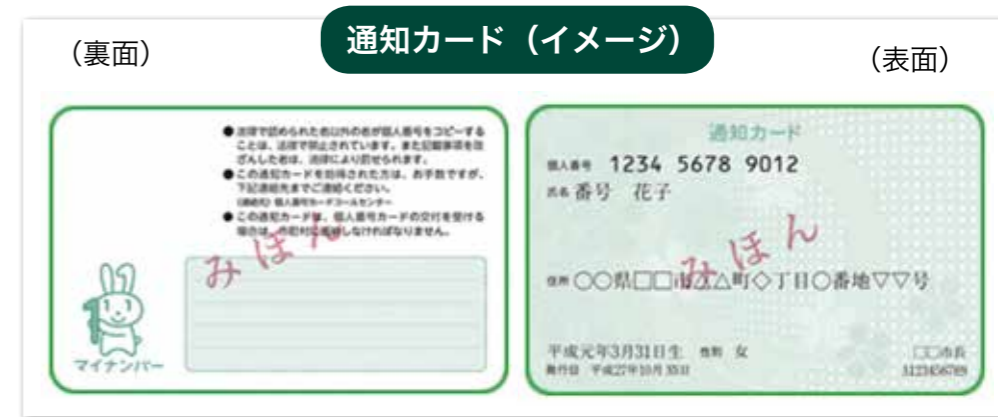

マイナンバーの通知カードは、10月より送付の準備ができた第順次送付されますが、三好市にお住まいの方には、平成27年11月中旬から順次届く予定です。

□通知カードは簡易書留（ポスト）

トへの投函ではなく、郵便局員による手渡し（）の転送不要で世帯主宛てに送付されます。

□不在通知書投函後は、郵便局へ7日間留置されますが、期間経過後、三好市に返送されます。

※返送された通知カードは、三好市で保管しますので、市役所本庁市民課窓口まで取りに来てください。

## 通知カードとは

住民の一人一人に

個人番号をお知らせするものです

□通知カードは、紙製のカードで、住民にマイナンバー（個人番号）をお知らせするものです。カードには、住民票に登録されている「氏名」「住所」「生年月日」「性別」と「マイナンバー（個人番号）」などが記載されます。

□通知カードには有効期限はありません。

□通知カードはあなたのマイナンバー（個人番号）を通知するものです。大切に保管してください。

## 【送付物の内容】

- 通知カードおよび個人番号カード交付申請書（世帯人数分）
- ご案内（1通につき1部）
- 個人番号カード交付申請用の封筒（1通につき1部）

## 【お問い合わせ先】

三好市役所市民課  
 電話 72-7609  
 全国共通ナビダイヤル  
 電話 0570-2010178

三好市指定管理者募集



【募集期間】

10月13日(火)～11月2日(月)

【指定管理施設】

三好市池田総合体育館

【現地説明会】

現地説明会希望の方は、10月20日までにお申し込みください。詳しくは、三好市ホームページ(<http://www.city-miyoshi.jp/>)に掲載の募集要項をご覧ください。か、三好市教育委員会生涯学習・スポーツ振興課までお問い合わせください。

【申込方法】

三好市ホームページ掲載の(様式6)に記入し、ファックス、郵便(10月29日消印有効)またはEメールにて、お申し込みください。

【お申し込み・お問い合わせ先】

三好市教育委員会  
生涯学習・スポーツ振興課  
(電話) 72・3900  
(FAX) 72・3916  
(Eメール) shougai-sports@city.tokushima-miyoshi.lg.jp

ふるさと納税に関わる記念品の提案を募集

ふるさと納税をしていただいた寄附者のご厚志に対し、感謝の気持ちと本市の魅力をお伝えするために贈呈する特産品の提案を募集します。

採用された特産品の情報は、本市ホームページやふるさと納税ポータルサイト、チラシなどに掲載され、発送時に商品パンフレットなども同梱できますので、市内事業者の方のPR活動に生かしてみませんか。

詳しくは、地域振興課までお問い合わせください。

募集する特産品

- 農産物、加工食品、施設利用券など、本市の魅力を全国にPRできるような商品で、市内で生産、製造、加工、サービスなどがなされているもの
- 市内に本社または事業所を有すること
- 市税の滞納がないこと

【お問い合わせ先】

三好市役所地域振興課  
電話 72・7649



東祖谷図書室の移転について

東祖谷郷土文化保存伝習施設内にありました図書室は、東祖谷総合支所内に移転いたしました。お気軽にご利用ください。

【開室時間】

8時30分～17時15分(土日祝日除く)

【お問い合わせ先】

三好市教育委員会生涯学習・スポーツ振興課 電話 72-3900



「婚活」をテーマに四国まんなか市長サミット

観音寺市、四国中央市、三好市の3市が四国中央地域の活性化や振興策を探る「四国まんなか市長サミット」(四国まんなか交流協議会主催)が9月26日、三好市保健センターで開かれ、3市の市民や関係者ら約80人が参加しました。5回目を迎えた今回、婚活をテーマに、えひめ結婚支援センターの能智千恵子氏による「若者交流の拠点づくりと職場・地域での人材育成」と題した基調講演や、各市長が婚活を活用した地域活性化策

を紹介するパネル討論があり、四国中央市の篠原市長は、「婚活とともに就職活動も一体として支援を展開してることが重要」と指摘。また、黒川市長からは、「3市が婚活行事を共催してはどうか」との提案があり、観音寺市の白川市長からも「スポーツなどで交流のある地域なので今後も婚活事業などを通じて交流を深めていきたい」と述べられ、今後の連携や交流の進め方、行政の役割や市民参加の在り方について考えました。

10月26日～11月1日は、精神保健福祉普及運動期間です

あなたの心に寄り添う人がここにあります



心の健康とは  
私たちが生活を送るためには心身ともに健康であることが必要です。一般にからだの健康に比べると心の健康は、私たちは意識しないで生活することが多いと言われています。

心の健康を願うあなたへ

心の病気も早期発見・治療・相談が大切です。不安なことや分からないことは、お気軽にご相談ください。

生活のさまざまな相談がしたい

- ワークサポートやまなみ 電話 79・3928
- 障害者生活支援センターはくあい 電話 72・2251

心の専門医に話したい

- 秋田病院 電話 72・0743
- ゆうあいホスピタル 電話 82・1100

心の相談をしたい

- 三好市役所健康づくり課 (三好市保健センター内) 電話 72・6767
- 三好保健所健康増進担当 電話 72・1123

仕事をしたい

仕事に関する相談がしたい

- 障害者就業・生活支援センターはくあい 電話 72・2444
- 三好公共職業安定所 電話 72・1221

仕事や学校に行っていない居場所がほしい

- みよしサポート協会ぴあぞら 電話 080・6383・7983 (天野)

働く準備をしたい

- あわ地域若者サポートステーション 電話 72・8611

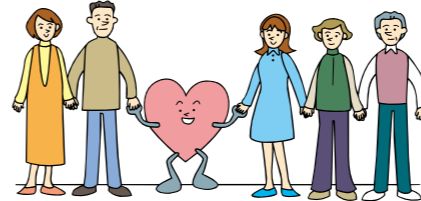

【お問い合わせ先】

- 三好市障害者自立支援協議会 (三好市役所長寿・障害福祉課内) 電話 72・7610