

三好市職員給与公表

5. 特別職の報酬等の状況

(平成22年4月1日現在)

区 分		給料月額等
給料	市長	847,000円
	副市長	678,000円
報酬	議長	394,000円
	副議長	347,000円
	議員	315,000円
期末手当	市長 副市長 収入役 議長 副議長 議員	22年度支給割合 3.05月分
退職手当	市長 副市長 収入役	在職1月につき 43.50/100 在職1月につき 25.75/100 在職1月につき 23.00/100 ※任期満了時に支給

1. 期末手当については0.15月の減額改定。

6. 職員数の状況

(1) 部門別職員数の状況

(各年4月1日現在)

部 門	区 分	職 員 数 (人)		対前年 増減数
		平成21年	平成22年	
一般行政部門	議 会	5	4	▲1
	総務企画	122	121	▲1
	税 務	27	27	0
	民 生	147	148	▲1
	衛 生	46	43	▲3
	農林水産	39	32	▲7
	商 工	21	21	0
	土 木	29	27	▲2
	小 計	436	423	▲13
	特別行政部門	教 育	91	80
小 計		91	80	▲11
公営企業等 会計部門	病 院	45	47	▲2
	水 道	16	15	▲1
	そ の 他	26	16	▲10
	小 計	87	78	▲9
合 計		614 [684]	581 [684]	▲33 [-]

1. 職員数は一般職に属する職員数である。
2. [] 内は、条約定数の合計である。

(2) 年齢別職員構成の状況

(平成22年4月1日現在)

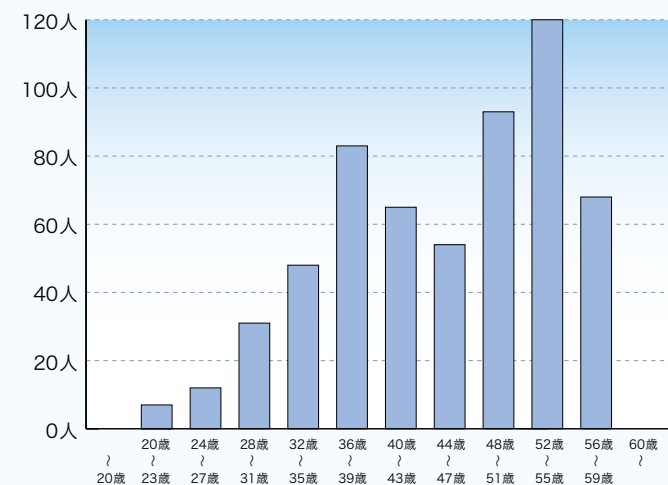

4. 職員の手当の状況

(1) 期末手当・勤勉手当

三 好 市	国
21年度1人あたり平均支給額 1,553千円	-
22年度支給割合 期末手当2.75月分(1.40月分) 勤勉手当1.50月分(0.70月分)	22年度支給割合 期末手当2.75月分(1.40月分) 勤勉手当1.50月分(0.70月分)
加算措置の状況 職制上の段階、職務の級等による 加算措置	加算措置の状況 職制上の段階、職務の級等による 加算措置

1. 人事院勧告を受け、平成22年度は期末手当2.60(1.45)月分、勤勉手当1.35(0.65)月分に改定。
2. () 内は再任用職員による支給割合である。

(2) 退職手当

(平成22年4月1日現在)

	三 好 市		国	
	自己都合	勸奨・定年	自己都合	勸奨・定年
勤続20年	23.50月分	30.55月分	23.50月分	30.55月分
勤続25年	33.50月分	41.34月分	33.50月分	41.34月分
勤続35年	47.50月分	59.28月分	47.50月分	59.28月分
最高限度額	59.28月分	59.28月分	59.28月分	59.28月分
その他の 加算措置	定年前早期退職特例措置 2%~30%加算		定年前早期退職特例措置 2%~20%加算	
一人あたり 平均支給額	23,685千円		-	

※ 退職手当の一人当たりの平均支給額は前年度に退職した全職員に支給された平均額である。

(3) その他の手当

(平成22年4月1日現在)

手 当 名	内容及び支給単価
扶養手当	扶養親族のある職員に対して支給する。(1人当たり) 配偶者 13,000円 子・孫・父母・祖父母 6,500~11,000円
住居手当	自ら居住するための住宅を借り受け、現に当該住宅に 居住し、月額12,000円を超える家賃を支払っている 職員。(限度額27,000円)
通勤手当	① 交通機関等を利用する職員 実費、1か月当たり55,000円まで ② 自動車等を使用する職員 自動車等の使用距離が片道2~60km以上の場合に 距離に応じて1,800~30,800円
管理職 手 当	管理又は監督の地位にある職員の職のうち、その職務の特 殊性に基づいて支給する。 (一般行政職：26,500~52,800円)
特殊勤務 手 当	ケースワーカー業務手当(5,000円/月) 感染症防疫作業手当(1,000円/日) 精神保健移送業務手当(5,000円/日) 行旅死亡人取扱手当(5,000円/体) 葬祭作業手当(2,000円/体) 死黙処理作業手当(500円/匹) 看護師手当(3,000円/月) 医師の医務手当(150,000~320,000円/月) 検査技師等危険手当(3,000~4,500円/月) 夜間看護手当(2,300~3,000円/回) 夜間介護手当(2,300~2,500円/回)
その他 の 手 当	単身赴任手当、休日勤務手当、宿日直手当、管理職員特別 勤務手当

2. 職員の平均給与月額、初任給等の状況

(1) 職員の平均年齢、平均給与月額等の状況

(平成22年4月1日現在)

区 分	平均年齢	平均給料月額	平均給与月額
一般行政職	45.33歳	344,603円	368,711円
技能労務職	50.39歳	342,873円	353,318円
教 育 職	47.77歳	364,156円	372,977円
医 療 職	39.42歳	285,220円	355,782円

「平均給料月額」とは、平成22年4月1日現在における各職種ごとの職員の基本給の平均であり、「平均給与月額」とは、給料月額と毎月支払われる扶養手当、住居手当、通勤手当などの諸手当の額を合計したものである。(期末勤勉手当・時間外勤務手当は含まない)

(2) 職員の初任給の状況

(平成22年4月1日現在)

区 分		三 好 市		国	
		初任給	2年後の給料	初任給	2年後の給料
一 般 行政職	大学卒	172,200円	185,800円	172,200円	185,800円
	高校卒	140,100円	149,800円	140,100円	149,800円
技 能 労務職	高校卒	140,100円	149,800円	140,100円	149,800円
	中学卒	-	-	-	-
教育職	大学卒	172,200円	185,800円	-	-
	短大卒	152,800円	166,900円	-	-
医療職	短大3卒	171,200円	187,800円	-	-

(3) 国との給料月額の水準比較

(ラスバイレス指数の状況)

区 分	平成19年度	平成20年度	平成21年度
一般行政職	94.4	92.8	93.4

※ ラスバイレス指数とは、国家公務員の給与水準を100とした場合の地方公務員の給与水準を示す数値である。

(4) 特記事項

平成20年4月から一般職職員給料を職務給に応じ、2%~4%を減額して支給している。

3. 一般行政職の級別職員数等の状況

(1) 一般行政職の級別職員数の状況

(平成22年4月1日現在)

区分	標準的な職務内容	職員数	構成比
1級	主事又は技師等の職務	14人	3.1%
2級	高度の知識又は経験を必要とする主事又は技師等の職務	20人	4.5%
3級	【1】主任の職務 【2】係長の職務	106人	23.7%
4級	【1】課長補佐、室長補佐、所長補佐、施設長補佐及び園長補佐の職務 【2】主査の職務 【3】困難な業務を処理する係長の職務	79人	17.7%
5級	【1】主幹及び副園長の職務 【2】困難な業務を処理する課長補佐、室長補佐、所長補佐、施設長補佐及び園長補佐の職務 【3】困難な業務を処理する主査の職務	154人	34.5%
6級	部長課長等の職務	74人	16.6%
7級	部長の職務	0人	0.0%

1. 三好市の給与条例に基づく給料表の級区分による職員数である。
2. 標準的な職務内容とはそれぞれの級に該当する代表的な職務である。
3. 技能労務職、教育職、医療職を除く。

三好市職員の給与等の 状況をお知らせします



市職員の平成22年度の給与等の状況を市民のみなさんにお知らせします。職員の給与と制度は国家公務員の給与制度に準じて市の条例によって定められています。

1. 総括

(1) 人件費の状況

(普通会計決算)

区 分	21年度末人口	歳 出 額 (A)	実 質 収 支
21年度	31,758人	26,334,538千円	896,863千円
人 件 費 (B)		人件費率 (B/A)	20年度の人件費率
		17.92%	16.77%

普通会計決算とは、特別会計を除く会計の決算額で、人件費の中には一般職の職員給与他特別職の職員給与、議会議員の報酬手当、各種委員の報酬、さらに共済組合負担金、退職手当組合負担金等も含む。

(2) 職員給与費の状況

(全会計決算)

区 分	職 員 数 (A)	給 与 費	
		給 料	職 員 手 当
21年度	614人	2,457,333千円	239,650千円
期 末 ・ 勤 勉 手 当	計 (B)	一人あたり給与費 (B/A)	
		953,480千円	3,720,256千円
		6,059千円	

※ 職員手当には退職手当を含まない。

三野地区			
松尾 昌人 ☎ 77-3547 清水	喜多 敏夫 ☎ 77-2184 花園		
小笠原秋子 ☎ 77-3806 加茂野宮	森 博司 ☎ 77-2660 滝奥 / 東谷 / 大屋敷		
長尾 徳男 ☎ 77-3728 勢力	矢田 薫 ☎ 77-3385 藤黒 / 川又		
木下マサ子 ☎ 77-3764 芝生 (門所 / 上東 / 上西 / 若芝台 / 中東 / 中西)	梶本 正幸 ☎ 77-2842 中屋 / 栗林 / 大平		
上木 安子 ☎ 77-2097 芝生(東町 / 本町 / 仲町 / 西町 / 西新町 / 東新町 / 坂ノ上)	田中 徳子 ☎ 77-2837 馬瓶 / 土釜 / 井ノ久保 / 田野々		
鈴木 茂幹 ☎ 77-2030 芝生 (栄町 / 団地 (北 / 中 / 南 / 東) / 第二北団地)	森浦 好子 ☎ 77-3832 主任児童委員		
志磨 昭子 ☎ 77-3634 東川原	大北 慶子 ☎ 77-2557 主任児童委員		
川口 好美 ☎ 77-2796 太刀野 (谷東 / 中条 / 西ノ久保 / 原団地)			

井川地区			
井浦 利行 ☎ 78-2472 旭町 / 浜東 / 浜西 / 新町	長谷 浩隆 ☎ 78-2741 向 / 井内坊 / 吉木 / 中津		
山下 武久 ☎ 78-2077 仲ノ町 / 本町 / 井関 / 向坂 / 流堂	向井ユキ子 ☎ 78-2274 馬場 / 平 / 岩坂 / 冬 / 桜 / 知行 / 荒倉		
山本 英子 ☎ 78-2195 西新町東 / 西新町西	西井 洋子 ☎ 78-3094 駒倉 / 下影 / 上野住 / 下野住		
大西 善子 ☎ 78-2037 中村 (東 / 南 / 西 / 団地 / 南団地 / 東団地)	惣田ツネヨ ☎ 78-3716 上西ノ浦 / 北地 / 下西ノ浦 / 色原		
大西 視郎 ☎ 78-3231 女法寺 / 吉本 / 北内	近藤 眞和 ☎ 78-3324 尾越 / 杉ノ木 / 段地		
白井 春美 ☎ 78-2917 森 / 出ノ上 / 長尾 / 近金	近藤 定雄 ☎ 78-2452 安田 / 三櫻尾 / 里川東 / 里川西 / 里川本村		
宮内 宏子 ☎ 78-3637 相知 / 須賀 / 西井川坊 / 末 / 相知団地 / 吉野川団地 / 須賀2号団地	前川 順子 ☎ 78-2901 主任児童委員		
近藤 俱子 ☎ 78-2120 下吹 / 上吹 / 正夫 / 大森	浦土井哲文 ☎ 78-3714 主任児童委員		
阿佐テル子 ☎ 78-2713 大久保 / 下久保 / 馬路 / 倉石 / 松舟			

山城地区			
奥原 武晃 ☎ 86-1325 大和川 / 若山 / 池田大和川	平田加代子 ☎ 86-1633 中野 / 有宮 / 白川 / 光兼		
崎川 晴子 ☎ 86-1053 下川	松本 博文 ☎ 86-1803 仏子 / 尾又		
秋田 和子 ☎ 86-1175 大川持 / 川口	瀧口喜代子 ☎ 86-2357 栗山		
葛籠 巖 ☎ 86-1465 寺野 / 相川	西岡 英明 ☎ 84-2916 大津 / 上西宇 / 峯		
鍵山 順次 ☎ 86-1954 政友 / 柴川 / 瀬貝 / 脇	田邊 修 ☎ 84-1534 水無 / 内野尾 / 六呂木 / 赤野		
川崎 恵子 ☎ 86-2024 大谷 / 佐連 / 大月	平田 宇一 ☎ 84-2729 平 / 平上		
三角 洋子 ☎ 86-2639 茂地 / 小川谷	古佐小孝雄 ☎ 84-2656 津屋 / 上名影 / 羽瀬		
下大寺秀夫 ☎ 86-1325 大野 / 信正	栗下 廣志 ☎ 84-1935 大川 / 下名団地 / 柿野尾		
森川 文子 ☎ 86-2505 八千坊 / 黒川	石川 晴雄 ☎ 84-2355 下名影 / 南日浦 / 境谷 / 日浦		
今村 昇司 ☎ 86-2833 頼広 / 赤谷 / 平野	菅井 弘昭 ☎ 86-1063 主任児童委員		
蔵敷 幸美 ☎ 86-1265 岩戸 / 引地 / 末貞	松浦 光子 ☎ 84-1345 主任児童委員		
吉川 利昭 ☎ 86-1732 国政 / 重実 / 殿野 / 白川口			

西祖谷地区			
横岡 守夫 ☎ 84-2526 有瀬上 / 有瀬下 / 谷間	尾家 一夫 ☎ 87-2852 今久保 / 西祖谷中尾 / 関定		
大本 茂房 ☎ 84-2130 吾橋上 / 吾橋下 / 吾橋西名 / 吾橋中屋 / 榎 / 土日浦	瀬戸 優 ☎ 87-2906 善徳西の西 / 善徳西の東 / 善徳かずら橋		
大西 一雄 ☎ 84-1404 徳善 / 西岡 / 後山	森下八枝子 ☎ 87-2529 善徳東の西 / 善徳東の東 / 名越		
大西 藤夫 ☎ 87-2235 尾井ノ内 / 戸ノ谷 / 一字枝 / 田丸 / 田ノ内上 / 田ノ内下	萩原 利男 ☎ 75-2201 小祖谷西 / 小祖谷東 / 坂瀬		
古井 秀子 ☎ 87-2451 重末日浦 / 重末蔭 / 冥地	鈴木 富子 ☎ 84-2403 主任児童委員		
片山 茂 ☎ 87-2335 一字南 / 一字北	山田 京子 ☎ 87-2147 主任児童委員		

東祖谷地区			
名頃 正 ☎ 88-2830 名頃	栗本ヤエコ ☎ 88-5033 大西 / 大枝 / 新居屋 / 元井 / 桐の峰		
西岡 晃 ☎ 88-2469 菅生陰 / 菅生陰奥 / 菅生日浦下 / 菅生日浦中 / 菅生日浦奥	中谷 正雄 ☎ 88-5375 若林 / 麦生土 / 阿佐		
日浦 信廣 ☎ 88-2100 久保東 / 久保西 / 久保陰	上西 光男 ☎ 88-5321 小川 / 櫻尾 / 古味		
岸 光人 ☎ 88-2483 西山 / 九鬼 / かずら原 / 中上	上栗美枝子 ☎ 88-5176 下釣井 / 上釣井 / 今井 / 和田		
榎浦 知美 ☎ 88-2683 落合西 / 落合東 / 落合南 / 深淵	中村 弘子 ☎ 88-5355 小島 / 佐野 / 高野		
宮下 静男 ☎ 88-2904 下瀬下 / 下瀬上 / 栗枝渡 / 栗枝渡奥 / 釜ヶ谷 / 奥の井	喜多 義彦 ☎ 88-5512 主任児童委員		
土井 浩和 ☎ 88-2482 京上 / 下浦 / 林	宮地 昭子 ☎ 88-2225 主任児童委員		



民生・児童委員をご存知ですか？

民生委員・児童委員が変わりました

3年に1度の民生委員・児童委員の一斉改選がこのほど行われ、厚生労働大臣より136人の方々が委嘱されました。任期は平成22年12月1日から平成25年11月30日までとなります。

民生委員は、厚生労働大臣から委嘱され、それぞれの地域において、常に住民の立場に立って相談に応じ、必要な援助を行い、社会福祉の増進に努める方々であり、「児童委員」を兼ねています。児童委員は、地域の子どもたちが元気に安心して暮らせるように、子どもたちを見守り、子育ての不安や妊娠中の心配ごとなどの相談や支援などを行います。また、13名の委員は児童に関することを専門的に担当する「主任児童委員」の指名を受けています。

お困りの時は、地域の民生・児童委員にご相談ください。

民生委員・児童委員の皆さん

氏名：電話番号：担当区域

池田地区			
小西 和則 ☎ 72-6930 水木町 / 池田ニュータウン / 供養地東 / 供養地西 / 町堂ヤマダ	柳倉ミエ子 ☎ 72-4452 落 / 舟原 / 池田中尾		
大泉真二郎 ☎ 72-0988 島東 / 島南	川人 正史 ☎ 72-4022 下ノ口ウチ東 / 下ノ口ウチ西		
賀川 玲子 ☎ 72-2772 島西 / 提宮下	三木 幸代 ☎ 74-2294 北一 / 北二 / 北三		
北岡千恵子 ☎ 72-0005 新町中 / 新町西 / 北新町西 / 杉尾通	長内 和代 ☎ 74-0804 中一 / 中二		
上野 悦布 ☎ 72-3088 南新町中 / 南新町南 / 南新町東 / 新町西	岡本 茂晴 ☎ 74-0124 高戸星 / 久保 / 中西南		
五島 秀雄 ☎ 72-2417 南新町北 / 南新町ハヤシ / 南新町上町 / 親愛会	三木 計一 ☎ 74-1846 漆川橋 / 大田 / 久尾 / 宮平 / 国畑 / 梅ノ谷		
山口ヒサ子 ☎ 72-0466 鍛冶屋町 / 北新町東 / 新町東	中川 清 ☎ 74-5220 中津川 / 北谷 / 越替 / 小林 / 南谷 / 大川南 / 大川北		
黒川 眞行 ☎ 72-2301 新東町 / 池田東町 / 池田本町	前川 幸男 ☎ 74-5005 石立 / 池田正夫 / 影野 / 明瀬		
橋本 節子 ☎ 72-0195 西町東部 / 谷町 / 中町 / 東中通二	森脇 敬二 ☎ 74-5642 大利空 / 大利八幡 / 大利込 / 大利西		
千葉 秀治 ☎ 72-1479 大通昭和 / 庚申町 / 西町本部 / 中通	南 泰輔 ☎ 74-1196 川崎込 / 川崎空東		
大橋 峯子 ☎ 72-3110 西町大通 / 新地東部 / 新地大通 / 大通西	高田 忠恭 ☎ 74-0988 川崎空西 / 西谷		
森田 昌生 ☎ 72-0052 駅前南 / 駅前北 / 駅前西 / 銀座西	谷 美千代 ☎ 75-2030 出合 / 山貝 / 千足 / 京田 / 大申上 / 大申下		
森並 美恵 ☎ 72-0405 栄町東部 / 栄町西部 / 銀座中 / 銀座東 / 弥生	藤邨 秀明 ☎ 75-2375 石内上 / 石内下 / 上尾後 / 下尾後		
上野 孝三 ☎ 72-0168 矢塚町 / 西中通三	浦西 照子 ☎ 75-2198 本名上 / 本名下 / 五軒 / 池田黒川 / 宮石		
杉野 光弘 ☎ 72-3773 上野大通 / 大道 / 御幸町東 / 御幸町西	内山 進 ☎ 74-5664 佐野中西 / 佐野上組 / 境谷 / 大宗 / 有安		
山下 善久 ☎ 72-3978 柳川東 / 柳川西 / 高友	西 恒次郎 ☎ 74-5433 池田林 / 池田和田 / 宮 / 中央 / 高毛 / 沼谷		
元木 久子 ☎ 72-4690 上野中大通 / 上野中部 / 丸山町北	森 麗子 ☎ 74-0031 朝日 / 堂面 / 日の出 / 天神 / 大泉		
岡田マツミ ☎ 72-4089 丸山町南 / 丸山町中 / 丸山町西	金岡 公明 ☎ 74-1842 宮ノ下 / 境宮 / 上浦 / 双子布 / 峰友		
小野瑠璃子 ☎ 72-2307 新生会 / 池南東2 / 池南東 / 池南南	宮川 清文 ☎ 74-1809 北名 / 天神丁 / 榮 / 白地峰 / 光陽台		
山下 茂秋 ☎ 72-1823 池南北 / 池南西	矢野 博 ☎ 74-1172 城 / 池田中 / 池田大西		
大山 隆 ☎ 72-1634 板野	山下 博正 ☎ 74-1752 橋ノ谷 / 三好橋 / 仙野 / フコラベ		
細田 幸次 ☎ 72-3453 新山 / 新山第2	昏石 英明 ☎ 74-0010 井ノ久保東 / 井ノ久保旭 / 井ノ久保栗野 / 井ノ久保上		
前田 晴機 ☎ 72-1701 東部 / 東部第2 / 中部1 / 中部2	渡辺 敏之 ☎ 74-0580 敷ノ上 / 馬場東 / 馬場中央 / 馬場西		
丸岡 明美 ☎ 72-4801 西部北 / 西部南 / 土用 / 西部第2	水川 幹夫 ☎ 74-0940 ノ口ウチ上 / ノ口ウチ中 / ノ口ウチ下		
岡 敏二 ☎ 72-1530 上ノ段 / 下ノ段 / 池田中津	森上 順子 ☎ 72-5637 主任児童委員		
小椋 利彦 ☎ 72-1959 西山浜	大西美津代 ☎ 72-2773 主任児童委員		
山本 正行 ☎ 72-1792 只安 / 安広 / 洞草	富永佐代子 ☎ 74-0400 主任児童委員		
上野 秀夫 ☎ 72-4501 入体 / 峰ノ久保 / 木屋床			