

平成29年3月31日

三好市議会議長 殿

代表議員名 仁尾健治



平成28年度政務活動費収支報告について

三好市議会政務活動費の交付に関する条例第6条第2項に基づき、  
別紙のとおり平成28年度政務活動費収支報告書を提出します。

平成28年度政務活動費収支報告書

代表議員名 仁尾健治

1 収入 (単位：円)

議員名	金額
柿岡敏弘	69,690
大浦忠司	69,690
仁尾健治	61,040

政務活動費計 200,420 円

2 支出 (単位：円)

項目	金額	備考
調査研究費	200,420	
研修費		
資料作成費		
資料購入費		
広報費		
広聴費		
会議費		
要請・陳情活動費	調査研究費に含む (200,420)	県選出国會議員への要望活動 (東京都千代田区：298.7.28)

平成29年3月31日

三好市議会議長 様

代表議員名 仁尾健治



調査研究報告書

次のとおり、調査研究を実施しましたので報告いたします。

期 間	平成28年7月27日
出張先	長野県松川村
出張者氏名	仁尾健治、柿岡敏弘、大浦忠司
調査研究 項目・概要	男性長寿日本一の健康づくりについて

（経費内訳）

項 目	金 額	備 考
印刷製本費		
送 料		
旅 費	200,420	1人 69,690円×2人分 1人 61,040円×1人分
交通費等		燃料代 高速代 駐車場代 自動車借上料
土産代		
合 計	200,420	

※ 領収書を添付すること。

所感・意見等

別添報告書のとおり

様式第5号 (申し合わせ第5条関係)

旅費計算書

出張期間	平成28年7月27日から平成28年7月29日まで
出張先	長野県松川村、東京都（衆参議員会館）
出張者氏名	仁尾健治、柿岡敏弘、大浦忠司

(内 訳)

区 分		自	至	道程(km)	金額(円)	備 考
鉄 道 賃	運 賃				121,820	7/27 阿波池 田駅から信 濃松川駅 7/28 信濃松 川駅から新 宿駅 7/29 東京駅 から阿波池 田駅
	急行料金					
	座席指定料金					
船 賃						
航 空 賃						
車 賃	高速バス					
	タクシー					
	私用車					
宿 泊 料	夜分	四国外 1人あたり上限 13,100 円 四国内 1人あたり上限 11,800 円			13,100 円×2泊×3人分 78,600 円	
合 計					200,420 円	

※交通費等(燃料代、高速道路使用料、駐車場使用料、自動車借上料)については、別途報告すること。

調査研究費支出一覧

年 月 日	支 出 内 容	金 額
H28. 7. 27	長野県松川村「男性長寿日本一の健康づくりについて」	200,420
合 計		200,420

柿岡敏弘

調査研究費及び要請・陳情活動費 (平成 28 年 7 月 27 日～29 日)

区 分	支 払 額	政務活動費算入分
J R 運賃 (阿波池田東京駅間往復、往路長野県松本駅経由)	43,490 円	43,490 円
宿泊賃 (2泊分)	32,660 円	26,200 円 条例の範囲内(1泊13,100円以内)
計	76,150 円	69,690 円

領 収 証

柿岡

様

No. \_\_\_\_\_

金額

76,150

内 訳

現金

小切手

手形

消費税額等 (%)

但

28年7月20日 上記正に領収いたしました

阿讃トラベル

代表者 山本



# 大浦忠司

調査研究費及び要請・陳情活動費 (平成 28 年 7 月 27 日～29 日)

区 分	支 払 額	政務活動費算入分
J R 運賃 (阿波池田東京駅間往復、往路長野県松本駅経由)	43,490 円	43,490 円
宿泊賃 (2 泊分)	32,660 円	26,200 円 条例の範囲内(1 泊 13,100 円以内)
計	76,150 円	69,690 円

阿波銀行  
領 収 証

大浦

様

No. \_\_\_\_\_

金額

¥76,150

内 訳

現金

小切手

手形

消費税額等(%)

但

28 年 7 月 20 日

上記正に領収いたしました

収入印紙

阿波トラベル

代表者

# 仁尾健治

調査研究費及び要請・陳情活動費 (平成 28 年 7 月 27 日～29 日)

区 分	支 払 額	政務活動費算入分
J R 運賃 (阿波池田東京駅間往復、 往路長野県松本駅経由)	34,840 円	34,840 円
宿泊賃 (2 泊分)	32,660 円	26,200 円 条例の範囲内 (1 泊 13,100 円以内)
計	67,500 円	61,040 円

※ジパング倶楽部会員により J R 切符の割引適用

領 収 証 仁尾 様 No. \_\_\_\_\_

金額 67,500

内 訳 \_\_\_\_\_  
 現 金 \_\_\_\_\_  
 小 切 手 /  
 手 形 /  
 消費税額等 ( % ) \_\_\_\_\_

但 28 年 7 月 20 日 上記正に領収いたしました

阿 讚 ト ラ ベ 北  
 代表者 





平成 28 年 8 月 1 日

三好市議会事務局御中

## 志政クラブ先進地視察研修報告書

志政クラブ

会長 柿岡 敏弘  
幹事長 仁尾 健治  
大浦 忠司

視察先 長野県北安曇郡松川村 76 番地 5  
松川村役場

日時 平成 28 年 7 月 27 日

テーマ 男性長寿日本一の健康づくりについて

参加者 柿岡 敏弘 仁尾 健治 大浦 忠司

松川村 白澤議長 佐藤福議長 勝家社会福祉文教常任委員長 茅野議員  
梨子田議員 宮澤事務局長 丸山総務課長他 2 名

### 研修経過

午後 2 時 10 分～午後 4 時 30 分

白澤議長挨拶 柿岡議員挨拶 自己紹介

松川村担当者よりテーマの内容について説明、その後質疑応答 議場見学  
その後役場近くの安曇野ちひろ公園、安曇野ちひろ美術館、トットちゃん広場  
を案内していただき駅まで送っていただきました。尚到着時は信濃松川駅まで  
宮澤事務局長さんが迎えにきていただきました。

### 成果

訪問するまでは単に空気がいい、気候がいい、水がいいなど自然条件がいいの  
で長生きができるのかと思っけていますが、説明を聞きますと保険補導員、食生  
活改善推進協議会員の活動の他健康維持のため、多くの施策に取り組んでいる  
とのことでした。たくさんの方が勉強になりました。今後の議員活動に取り  
入れて三好市の健康で長寿化施策の参考にしたいと思います。又 3 人に対し 9  
名の方に対応していただき大変お世話になりました。

長野県松川村牧場

H28.7.27



長野県松川村牧場

H28.7.27

ようこそ信州安曇野 松川村へ

【徳島県 三好市議会様 行政視察研修資料】

日時 平成 28 年 7 月 27 日(水)午後 2 時 15 分

場所 松川村役場 3F「全員協議会室」

研 修 次 第 正 官 長 様

- 1 開 会
- 2 歓迎のあいさつ
- 3 三好市議会様のごあいさつ
- 4 出席者の自己紹介
- 5 研 修  
「男性長寿日本一の健康づくりについて」 (福祉課)
- 6 質疑、意見交換
- 7 閉 会

【配布資料】

- 1 三好市・松川村の平成 26 年度決算カード
- 2 松川村行政関連資料 2015







信州安曇野  
松川村

■位 置

東 経	137° 51' 28"
北 緯	36° 25' 15"
東 西	10.8km
南 北	7.3km
標 高 (役場)	613.7m
面 積	47.07km <sup>2</sup>

■村 民 憲 章

松川村は、崇高な有明山のふもと、清い流れや肥沃な大地に恵まれた、永い歴史と文化の香り高い村です。

私たちは、このふるさとをこよなく愛し、連年の輪を広げ、さらに発展する村づくりに願いをこめて、ここに村民憲章を制定します。

- 一、うるわしい田園や 水と緑を守り  
豊かな自然を後世に伝えます
- 一、先人の遺産と 向学の伝統を重んじ  
感性あふれる教育 文化を高めます
- 一、健康につとめ 明るい家庭をつくり  
思いやりと感謝の心を育てます
- 一、未来をみつめ 仕事に励み  
活力ある郷土をつくります
- 一、ふれあいを大切に 力を合わせ  
心温かな松川村を築きます

男性長寿 日本一の村

信州安曇野 松川村

昭和30年(1955年)25年祭

■人口と世帯数の推移

(資料:住民課)

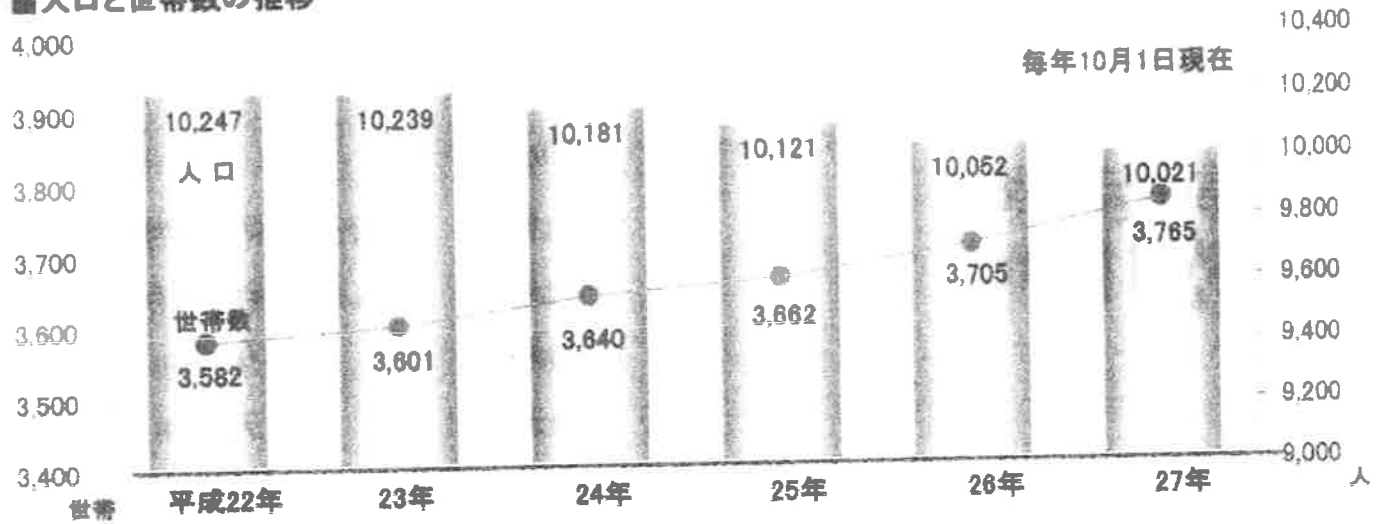

■男女別・年齢別人口

(資料:住民課)

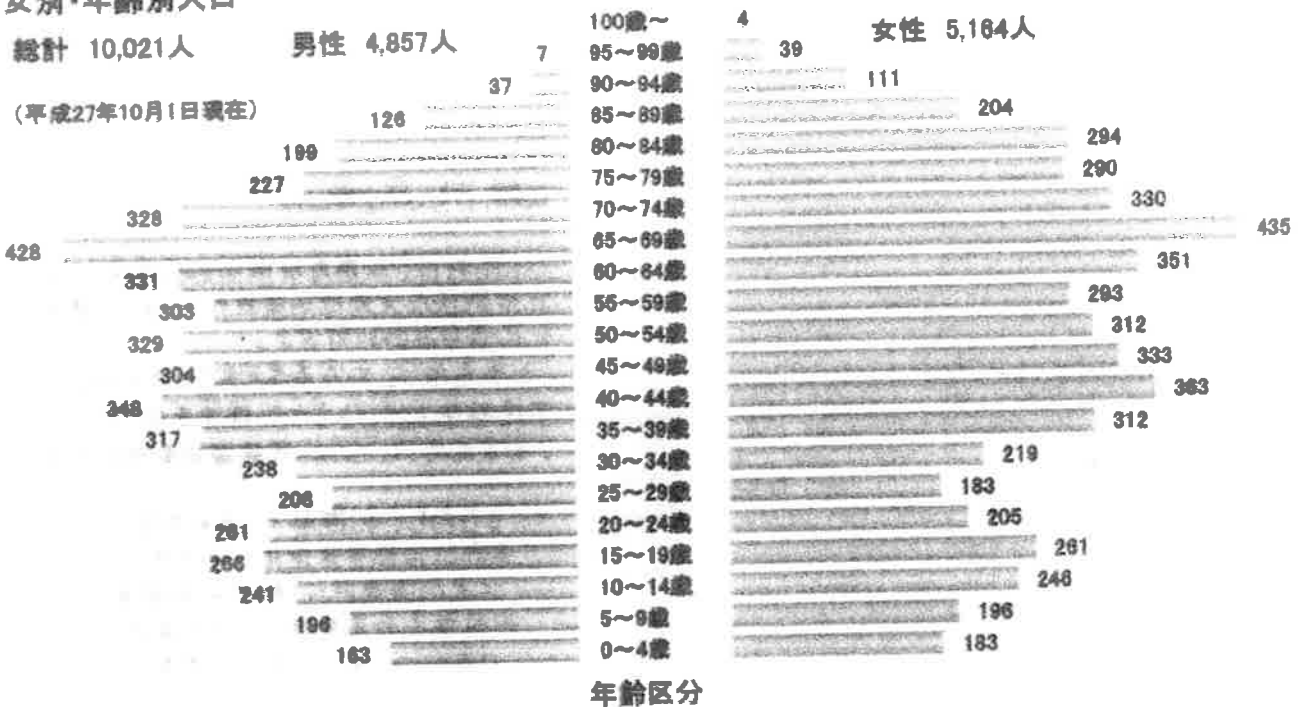

■高齢化率の推移

(資料:住民課)

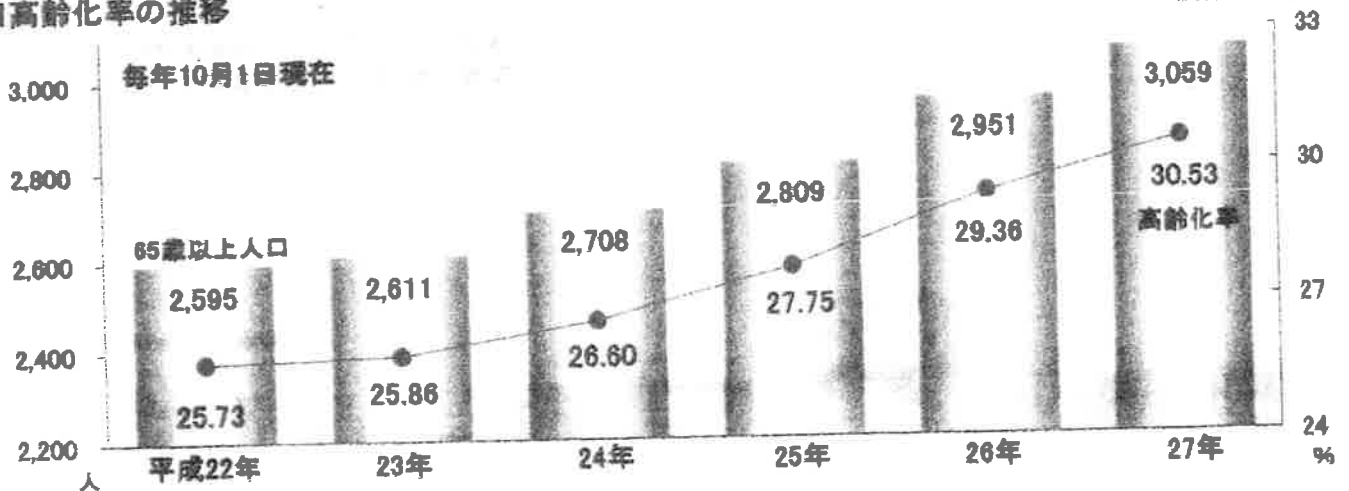

(資料: 国勢調査)

### 産業別就業人口の推移

総就業人口	業 者	業 率	昭和55年		昭和60年		平成2年		平成7年		平成12年		平成17年		平成22年	
			人口	数	人口	数	人口	数	人口	数	人口	数	人口	数	人口	数
			7,496	4,312	7,896	4,516	8,337	4,718	9,030	5,143	9,701	5,272	10,072	5,299	10,093	5,074
			57.52%		57.19%		56.59%		56.95%		54.34%		52.61%		50.27%	
1次産業			1,223		1,082		903		836		701		735		583	
2次産業			1,736		2,016		2,213		2,168		2,174		1,835		1,646	
3次産業			1,353		1,418		1,602		2,134		2,397		2,723		2,834	
分類不能			0		0		0		5		0		6		11	

(資料: 事業所・企業統計調査、H24以降経済センサス)

### 事業所の推移

業 種	昭和52年		平成2年		平成11年		平成18年		平成24年	
	事業所数	従業員数	事業所数	従業員数	事業所数	従業員数	事業所数	従業員数	事業所数	従業員数
農・林・漁業	1	6	2	15	1	2	1	7	3	20
鉱・土石業			2	15	2	16	3	17	1	2
建設業	43	353	66	383	79	410	104	350	80	244
製造業	52	752	85	1,005	71	775	49	593	61	598
電気・熱供給業	1	8	1	4	0	0	1	3	0	0
情報通信業	7	36	7	45	8	53	7	42	5	16
運輸・郵便業			109	414	123	482	87	473	76	365
卸・小売業	112	338	3	5	6	47	5	25	8	52
金融・保険業	1	3	6	56	3	14	3	8	7	13
不動産・賃貸業									16	36
学術・技術サービス業									37	213
宿泊・飲食業									35	149
生活・娯楽業									10	60
教育・学習支援業	47	185	65	287	80	460	137	819	32	320
医療・福祉業									3	29
複合サービス業									12	134
その他サービス業										
公務	4	49	6	82						
合計	268	1,730	352	2,311	373	2,259	397	2,337	386	2,251

※業種は経済センサスによる分類

(資料: 農業センサス)

### 経営耕地面積別農家数の推移

年次	農家数(戸)	経営規模別農家数						経営総面積(ha)			
		0.3ha未満		0.3以上		3.0以上		合計	田	畑	樹園地
		0.5未満	0.5~	1.0未満	1.0~	2.0未満	2.0~				
昭和55年	997	119	99	219	404	122	34	1,211	1,142	50	19
60年	1,009	142	104	228	381	110	44	1,203	1,122	54	27
平成2年	924	96	93	218	366	106	45	1,158	1,074	58	26
7年	884	110	92	202	336	97	47	1,107	1,014	58	35
12年	798	1	80	190	290	92	52	1,052	955	63	34
17年	636	0	74	178	245	84	55	1,000	917	48	35
22年	543	0	58	147	216	60	62	965	871	56	38

### 福祉・衛生

#### 保育園児の推移

年度	毎年4月園児数		
	北保育園(人)	南保育園(人)	計(人)
平成23年	129	106	235
24年	137	98	235
25年	140	82	222
26年	128	88	216
27年	119	100	219

(資料: 子育て応援課)

#### 国民年金受給者の推移

年度	被保険者数	拠出年金		老齢福祉年金	
		受給者数	年金額(千円)	受給者数	年金額(千円)
平成22年	1,962	2,702	1,802,721	1	405
23年	1,933	2,766	1,856,695	0	0
24年	1,866	2,856	1,927,387	0	0
25年	1,828	2,998	2,051,094	0	0
26年	1,776	3,110	2,117,512	0	0

(資料: 住民課)



■死因別死亡者数

(単位:人)

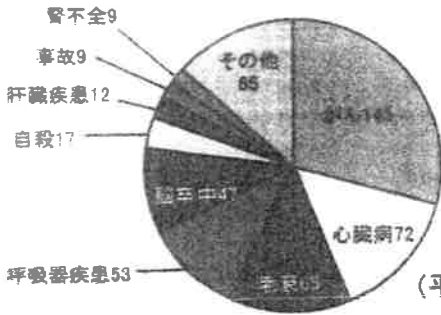

年度	がん	心臓病	老衰	呼吸器疾患	脳卒中	自殺	肝臓疾患	事故	腎不全	その他
平成22年	25	8	6	8	14	3	2	2	2	7
23年	27	13	13	5	15	5	1	0	0	13
24年	30	14	22	9	12	2	2	2	3	20
25年	30	16	9	12	3	5	3	3	2	9
26年	33	21	15	19	3	2	4	2	2	16
合計	145	72	65	53	47	17	12	9	9	65

(資料:福祉課)

(平成22~26年度)

■国保医療給付(診療費)の推移

年度	年度平均世帯数	年度平均被保険者数	療 養 給 付				一人当り保険税額(円)
			受診件数	診療費費用額(千円)	受診率(100人当たり受診件数)	1人当り診療費費用額(円)	
平成22年	1,423	2,597	38,323	795,509	1,475.66	306,318	82,743
23年	1,420	2,608	39,196	891,695	1,502.91	341,908	82,893
24年	1,421	2,580	39,828	892,232	1,543.72	345,826	81,997
25年	1,413	2,553	40,061	896,002	1,569.17	350,960	100,167
26年	1,428	2,540	40,286	819,531	1,586.06	322,650	96,844

(資料:住民課)

■各種検診実施状況

(単位:人)

年度	特定健診受診者数	胃がん検診	大腸がん検診	前立腺がん検診	肺がん・結核検診		子宮頸がん検診	乳がん検診		肝炎ウイルス検査
					レントゲン	肺CT		触診超音波	マンモグラフィ	
平成22年	650	489	719	260	146	454	262	164	270	219
23年	807	504	831	285	124	467	262	173	264	231
24年	879	486	845	307	107	480	231	174	224	276
25年	962	625	1,080	430	110	677	215	222	239	216
26年	1,002	575	1,076	405	115	618	212	211	230	216

(資料:福祉課)

■後期高齢者医療制度の推移

年度	人数	件数	医療費(千円)
平成22年	1,400	37,722	1,077,531
23年	1,437	39,006	1,169,964
24年	1,469	41,228	1,174,846
25年	1,488	42,685	1,218,567
26年	1,491	43,452	1,263,498

平成20年4月後期高齢者医療制度創設

(資料:住民課)

■ごみ処理の推移

(単位:t)

年度	年間総収集量	処 理 内 訳	
		焼 却	そ の 他
平成22年	2,876	2,249	627
23年	2,955	2,315	640
24年	2,979	2,346	633
25年	2,908	2,327	581
26年	2,840	2,340	500

資料:住民課)

道路・上下水道・運輸

■村道の状況

(資料:建設水道課 道路台帳)

年度	路線数	実延長(m)	道路延長(m)	面積(m <sup>2</sup> )	改良済延長(m)	舗装済延長(m)	歩道延長(m)
平成22年	686	215,245	214,430	1,199,413	166,988	154,976	10,709
23年	686	215,320	214,510	1,200,664	167,344	155,566	10,709
24年	686	215,313	214,496	1,202,611	167,338	156,365	11,058
25年	686	215,313	214,496	1,203,558	167,531	157,147	11,058
26年	687	215,373	214,556	1,204,122	167,591	157,454	11,058

■配水状況の推移

(資料:建設水道課)

年次	給水人口 (人)	給水戸数 (戸)	年間給水量 (m)
平成22年	10,188	3,575	925,470
23年	10,199	3,614	904,328
24年	10,154	3,644	917,061
25年	10,074	3,674	907,948
26年	10,056	3,748	891,936

■下水道の推移

(資料:建設水道課)

年次	処理水量 (m)	汚泥量 (t)	接続率	普及率
平成22年	1,112,045	759.5	85.6%	98.9%
23年	1,136,372	810.7	86.4%	98.9%
24年	1,161,715	845.0	87.0%	98.9%
25年	1,205,065	868.3	87.6%	98.9%
26年	1,229,620	875.6	88.3%	98.9%

■自動車等保有台数

(資料:長野陸運局)

年次	総数	貨物			乗合	乗用		特殊(殊)	軽三輪・軽四輪		二輪車	
		普通	小型	特殊引		普通	小型		貨物	乗用	小型	軽
平成22年	8,644	209	272	2	11	1,548	2,484	152	1,475	2,180	155	156
23年	8,043	197	268	2	11	1,568	2,444	132	1,467	2,239	156	159
24年	8,738	198	268	2	13	1,589	2,424	136	1,476	2,318	158	156
25年	8,905	192	267	2	17	1,628	2,414	138	1,462	2,467	159	159
26年	8,886	194	263	2	16	1,648	2,335	136	1,454	2,512	175	151

■教育・文化

■児童・生徒・教職員の推移

(資料:教育委員会)

年度	小学校				中学校			
	児童数	学級数	教職員数 (内教員)	教師一人 当り児童数	生徒数	学級数	教職員数 (内教員)	教師一人 当り生徒数
平成22年	616	21	36(30)	21	319	11	28(22)	15
23年	608	22	40(32)	19	319	12	29(22)	15
24年	585	22	37(29)	20	309	12	29(22)	14
25年	568	22	34(27)	21	294	12	31(23)	13
26年	544	22	34(29)	19	297	12	31(25)	12
27年	518	22	34(28)	19	306	13	32(26)	12

■義務教育施設概要

(資料:教育委員会)

施設名	校舎面積 (m)	体育館面積 (m)	運動場面積 (m)	プール		教室数
				施設数	面積(m)	
松川小学校	5,967	1,503	11,036	1	525	32
松州中学校	5,374	1,385	13,840	1	400	28

■文化財一覧

(資料:教育委員会 村文化財誌)

区分	名称	所在地	指定日	
国重要文化財	銅像菩薩半跏像	松川村1324-2	昭和57.6.5	
	国登録有形文化財	松川村収蔵庫	平成24.2.23	
	村有形文化財	来迎阿弥陀三尊像	松川村365	昭和58.1.5
		仏涅槃図	松川村1324-2	昭和63.4.12
		小笠原氏三階菱の旗	松川村4421-1	平成元.12.12
		細野神社本殿	松川村5325	平成元.12.12
		野々山直記の書	松川村7016-1	平成4.3.3
		橋葉幹生家文書	松川村76-5	平成5.12.22
		有明神社棟札	松川村3376	平成5.12.22
		観松院宮殿	松川村1324-2	平成11.2.24
		細女神社本殿及び心清橋	松川村6695-1	平成11.3.19
		安曇節資料	松川村76-5	平成17.4.27
		一柳祐久家文書	松川村1410	平成20.9.29
		古畑準山安曇節資料	松川村76-5	平成22.3.29
村無形文化財	安曇節と踊り	松川村76-5(保存会事務局)	昭和58.1.5	
	村史	松川村4329-89	昭和58.1.5	
	祖父が塚古墳	松川村4295-2	昭和58.1.5	
	牛窪古墳	松川村4913-1	昭和58.1.5	
	鳥奴	松川村4215-2	平成11.2.24	
	川西の一本松	松川村2804-2	平成元.12.12	
村記念物	松川村	松川村4455-2	平成11.3.19	
	桜沢のさくら			

一般会計決算額の推移  
<歳入>

(単位:千円)

科 目	平成22年度		平成23年度		平成24年度		平成25年度		平成26年度	
	予算	決算	予算	決算	予算	決算	予算	決算	予算	決算
村 税	874,249	875,698	878,044	879,996	896,085	897,747	929,503	931,958	932,790	936,691
地方譲与税	73,954	73,953	72,046	72,045	67,418	67,417	64,145	64,145	61,103	61,103
利子割交付金	4,432	4,432	3,088	3,088	2,390	2,390	1,971	1,971	1,949	1,949
配当割交付金	1,118	1,118	1,733	1,733	1,583	1,583	2,895	2,895	5,565	5,565
株式等譲渡所得割交付金	418	418	545	545	362	362	4,887	4,887	4,244	4,244
地方消費税交付金	79,624	79,624	77,690	77,690	77,623	77,623	76,962	76,962	98,362	98,362
自動車取得税交付金	16,413	16,413	13,715	13,715	17,886	17,886	18,011	18,011	6,494	6,494
地方特例交付金	17,553	17,553	14,757	14,757	5,466	5,466	4,917	4,917	5,149	5,149
地方交付税	1,605,820	1,605,820	1,619,369	1,619,369	1,596,251	1,596,251	1,619,239	1,619,239	1,562,793	1,562,793
交通安全対策特別交付金	1,598	1,598	1,555	1,555	1,403	1,403	1,358	1,358	1,194	1,194
分担金及び負担金	70,485	70,534	65,248	65,333	71,297	71,348	64,346	64,494	57,391	57,476
使用料及び手数料	117,365	117,548	44,204	44,268	44,494	44,614	50,784	50,845	47,860	47,913
国庫支出金	370,360	315,518	299,302	294,705	212,025	209,656	243,969	231,036	463,240	360,174
県支出金	254,297	254,309	211,518	211,528	246,900	226,512	241,706	235,158	261,100	261,111
財産収入	10,334	10,342	11,568	11,578	10,367	10,380	92,114	92,124	13,006	13,020
寄付金	541	542	880	880	990	990	2,000	2,000	2,259	2,259
繰入金	213,215	213,216	4,746	4,747	370,467	370,468	20,407	20,407	97,610	97,611
繰越金	17,126	17,126	44,112	44,113	32,227	32,228	28,573	28,574	23,681	23,681
諸収入	381,049	381,273	109,255	109,437	140,751	141,024	133,139	133,357	142,507	142,656
村 債	528,600	528,600	209,300	209,300	205,200	190,400	194,900	194,900	323,100	323,100
合 計	4,638,551	4,585,635	3,682,675	3,680,382	4,001,185	3,965,748	3,795,826	3,779,138	4,111,397	4,012,545

<歳出>

(単位:千円)

科 目	平成22年度		平成23年度		平成24年度		平成25年度		平成26年度	
	予算	決算	予算	決算	予算	決算	予算	決算	予算	決算
議 会 費	58,706	58,656	79,956	79,849	71,068	70,924	69,073	68,995	68,318	68,235
総 務 費	637,585	582,361	618,592	602,033	626,093	616,470	808,256	807,402	730,048	689,728
民 生 費	1,398,823	1,398,271	1,257,827	1,256,981	1,139,982	1,139,091	1,189,649	1,185,520	1,224,700	1,223,956
衛 生 費	210,773	206,468	212,087	211,249	203,070	202,999	222,009	216,043	214,534	214,116
農林水産業費	215,480	215,248	169,835	169,494	246,500	206,110	207,921	201,696	209,030	208,740
商 工 費	438,496	422,131	104,613	104,407	100,049	99,422	116,654	113,813	198,655	175,783
土 木 費	287,554	279,543	277,176	277,003	244,245	240,337	272,644	250,853	394,731	302,689
消 防 費	288,518	285,177	149,985	149,190	183,530	176,137	157,020	156,259	167,432	167,234
教 育 費	607,613	590,671	407,224	380,576	807,347	800,394	389,408	387,689	553,287	551,809
公 債 費	495,003	494,996	393,133	393,126	379,301	379,295	363,192	363,187	350,662	350,656
予 備 費	0	0	0	0	0	0	0	0	0	0
災 害 復 旧 費	0	0	12,247	12,246	0	0	0	0	0	0
合 計	4,638,551	4,533,522	3,682,675	3,636,154	4,001,185	3,931,179	3,795,826	3,751,457	4,111,397	3,952,946

特別会計等決算額の推移

(単位:千円)

会 計 名	平成22年度		平成23年度		平成24年度		平成25年度		平成26年度	
	歳入	歳出	歳入	歳出	歳入	歳出	歳入	歳出	歳入	歳出
国民健康保険	930,717	922,655	1,024,032	1,022,349	1,047,865	1,047,324	1,099,502	1,098,014	1,050,576	1,049,194
後期高齢者医療	75,918	75,894	78,009	77,967	85,131	85,021	86,881	86,788	91,312	90,412
老人保健	852	852	0	0	0	0	0	0	0	0
同和对策住宅改修費	0	0	0	0	0	0	0	0	0	0
公園墓地造成事業	1,540	1,535	1,874	1,870	2,472	2,463	3,723	3,683	2,857	2,818
地域特別賃貸住宅	4,590	4,588	4,538	4,536	4,720	4,715	0	0	0	0
特定環境保全	454,029	452,686	427,716	426,726	398,382	397,043	412,937	411,671	426,792	425,461
公共下水道事業	174,875	166,102	167,958	167,080	167,398	167,107	167,107	167,107	167,958	167,410

(単位:千円)

## ■指数等の状況

区分	平成22年度	平成23年度	平成24年度	平成25年度	平成26年度
基準財政需要額	2,293,630	2,347,317	2,315,474	2,388,477	2,362,189
基準財政収入額	834,511	840,351	827,073	860,984	883,218
標準財政規模	2,797,494	2,773,308	2,721,611	2,803,525	2,761,609
財政力指数	0.387	0.370	0.360	0.360	0.360
公債費比率(%)	11.4	7.2	7.1	5.7	5.2
実質公債費比率(%)	9.7	9.0	8.4	6.1	5.0
積立金現在高	2,620,924	2,896,003	2,738,582	3,089,463	3,245,995
地方債現在高	3,577,281	3,447,285	3,306,771	3,185,208	3,197,249
債務負担行為額	65,502	33,065	17,263	14,195	209,896

(単位:千円)

## ■村税の状況

区分	平成22年度	平成23年度	平成24年度	平成25年度	平成26年度
村民税(個人)	349,164	347,756	379,301	387,328	384,203
村民税(法人)	31,225	29,241	29,680	35,109	32,892
固定資産税	416,132	420,539	403,489	421,148	425,762
軽自動車税	23,771	24,076	24,708	24,573	25,595
たばこ税	54,260	57,148	59,249	62,450	66,943
入湯税	1,146	1,236	1,320	1,250	1,296
計	875,698	879,996	897,747	931,858	936,691

## 防災・交通安全

(資料:総務課)

## ■消防力の現況

分団数	団員数	消防用自動車等 (消防車・可搬ポンプ等)	消火栓数	防火水槽 (40m)	防火水槽 (20m)	防災無線	自主防災 組織
5	200	消防車3台、積載車9台 指令車1台、バイク3台	345	41基	5基	防災行政無線 (固定系・地域系)	17組織 (全行政区)

## ■交通事故発生状況(資料:大町警察署)

年次	件数	死者	負傷者
平成22年	29	1	37
23年	29	0	37
24年	29	0	40
25年	27	0	30
26年	16	0	27

行政組織図

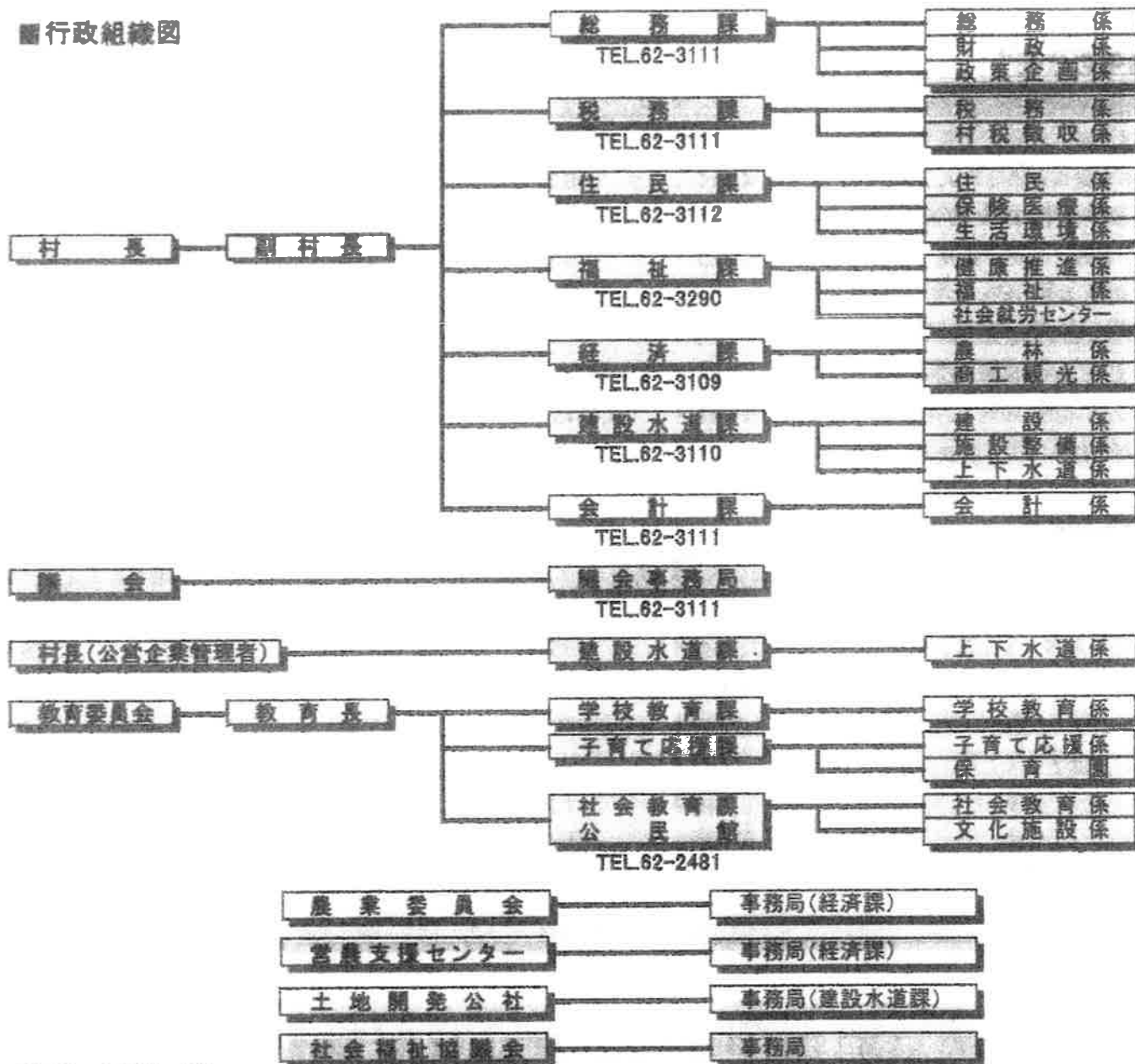

官公署等一覧

名称	電話番号	メールアドレス	名称	電話番号
役場(代表)	62-3111	info@vill.matsukawa.nagano.jp	スポーツプラザ	62-6162
すずの音ホール	62-2481	kouminkan@vill.matsukawa.nagano.jp	グリーンワークまづかわ	61-1400
図書館	62-0450	matsukawavill-lib@annexis.ne.jp	ふれあい館	61-1090
保健センター	62-3290	fukushi@vill.matsukawa.nagano.jp	子育てリンリンセンター	62-1515
地域包括支援センター	62-3290	chihouketsu@vill.matsukawa.nagano.jp	浄水苑	61-1601
社会就労センター	62-2473	syakaisyurou@vill.matsukawa.nagano.jp	セピア安曇野	62-6930
北保育園	62-3530	hoiku@vill.matsukawa.nagano.jp	松香荘	62-1210
南保育園	62-5578	hoiku@vill.matsukawa.nagano.jp	池田松川学校給食センター	62-6222
社会福祉協議会			営農支援センター	61-1030
福祉プラザゆうあい館	62-9000	mshakyo@coral.ocn.ne.jp	警察官駐在所	62-2593
居宅介護支援事業所			松川郵便局	62-2165
すずむし荘	62-8500	suzumushi@vill.matsukawa.nagano.jp	細野簡易郵便局	62-8941
道の駅「安曇野松川」	61-1200	michinoeki@vill.matsukawa.nagano.jp	JR信濃松川駅	62-2147
観光協会	62-6930	kanmatsu@janis.or.jp	北アルプス広域南部消防署	62-0119
商工会	62-2557	matsu-vill@icon.pref.nagano.jp	JA大北松川支所	62-4108
松川小学校	62-2069	matsusho-i@vill.matsukawa.nagano.jp	高瀬川右岸土地改良区	22-0520
松川中学校	62-2116	nectune@vill.matsukawa.nagano.jp		

■ 業務案内

		業務内容	E-MAIL
総務課	総務係	行政相談、給与、選挙、統計、OA関連、庁舎・公用車管理、行政区組織、コミュニティ事業、耐震改修、消防防災、危機管理など	soumu@vill.matsukawa.nagano.jp
課	財政係	予算及び財政計画、地方交付税、村債、普通財産管理、基金運用、寄付金、契約など	zaisei@vill.matsukawa.nagano.jp
課	政策企画係	政策及び施策、総合企画、広報・公聴、土地利用、都市計画、友好都市開発、村づくり、行政改革など	s-hokaku@vill.matsukawa.nagano.jp
課	税務係	税の賦課調定及び減免、税務統計など	zeimu@vill.matsukawa.nagano.jp
課	村税徴収係	税の徴収、滞納整理など	zeimu@vill.matsukawa.nagano.jp
課	住民係	総合窓口、転入、転出、住民基本台帳、戸籍事務、公園墓地、火葬事務など	jjyumin@vill.matsukawa.nagano.jp
課	保険医療係	国民健康保険、後期高齢者医療、福祉医療、国民年金、児童手当など	hokenriyou@vill.matsukawa.nagano.jp
課	生活環境係	環境衛生、公害対策、狂犬病予防、消費者行政、一般廃棄物の処理、ごみ減量化、防犯、交通安全、交通災害共済など	seikatsukanriyou@vill.matsukawa.nagano.jp
課	健康推進係	健康増進(がん検診・健康相談等)、母子保健(乳幼児健診・教室等)、予防接種、感染症、子育て支援、児童福祉など	senkousushin@vill.matsukawa.nagano.jp
課	福祉係	老人福祉、介護保険、障害者福祉、在宅介護支援、松香荘の管理・運営、福祉団体、母子福祉、生活保護、民生委員など	fukushi@vill.matsukawa.nagano.jp
課	社会就労センター	要保護者の就労及び技能の習得、施設の管理など	syakaisyurou@vill.matsukawa.nagano.jp
課	農林係	農・畜・水産業、農地、林業、土地改良、治山治水、自然環境保全、有害鳥獣駆除、農村婦人の家の管理・運営など	nounn@vill.matsukawa.nagano.jp
課	商工観光係	商工業振興、企業誘致、労政、商工業融資、観光振興、セビア安曇野の管理・運営など	syoukougankou@vill.matsukawa.nagano.jp
課	建設係	道路・橋梁・河川などの維持管理、公営住宅・建築、建築確認、除雪など	kensetsu@vill.matsukawa.nagano.jp
課	施設整備係	公共用地の取得、公共施設整備、国営公園など	shisetsuseibi@vill.matsukawa.nagano.jp
課	上下水道係	上下水道施設の整備及び維持管理、浄化槽、財政計画及び負担金、使用料などの賦課徴収、設備工事指導など	suidou@vill.matsukawa.nagano.jp
課	会計係	出納、現金及び有価証券管理、基金管理、決算、物品の出納・保管など	kaikai@vill.matsukawa.nagano.jp
	議会事務局	議会事務局事務	gikai@vill.matsukawa.nagano.jp
教育委員会	学校教育課	教育委員会事務局、教育財産の管理、教育に係る統計・調査、小・中学校の財産管理、人事など	soumugakou@vill.matsukawa.nagano.jp
	子育て応援課	保育園管理、子育て支援、子どもプラン、幼保・小・中の連携、子育て支援施設など	nojku@vill.matsukawa.nagano.jp
	公民館	社会体育の振興、体育施設維持管理、青少年教育、成人教育、生涯学習、人権教育、男女共同参画、図書館など	kouminkan@vill.matsukawa.nagano.jp
	農業委員会事務局	農業委員会事務局事務	nougyoukai@vill.matsukawa.nagano.jp
	官農支援センター	官農支援業務全般	aisic_@s2.dionline.jp
	土地開発公社	土地開発公社事務局事務、企業誘致	landdevelopment@vill.matsukawa.nagano.jp
	社会福祉協議会	社会福祉協議会事務局事務	senkyokai@vill.matsukawa.nagano.jp

### 歴代村長

代	氏名	就任年月日	退任年月日
初代	一柳 彦	明治22年9月19日	明治31年9月26日
2代	一柳 善枝	明治31年9月27日	明治33年2月16日
3代	吉沢 志一	明治33年2月25日	明治34年1月25日
4代	高山 隆弥	明治34年2月10日	明治36年2月6日
5代	山崎 善治	明治36年3月13日	明治40年3月12日
6代	高田 元一郎	明治40年3月25日	大正7年9月16日
7代	太田 寛太郎	大正7年5月30日	大正10年4月12日
8代	平林 義一	大正10年4月27日	昭和12年4月26日
9代	茅野 秀逸	昭和12年4月27日	昭和17年9月14日
10代	白沢 秀市	昭和17年9月18日	昭和21年12月23日
11代	高山 守一	昭和22年4月5日	昭和26年4月4日
12代	丸山 好兄	昭和26年4月24日	昭和37年3月4日
13代	榎葉 嘉一	昭和37年3月25日	昭和41年3月24日
14代	高田 一郎	昭和41年3月25日	昭和51年2月6日
15代	太田 富雄	昭和51年3月7日	昭和63年3月6日
16代	伊藤 民夫	昭和63年3月7日	平成8年3月6日
17代	茅野 徳則	平成8年3月7日	平成16年3月6日
18代	平林 明人	平成16年3月7日	在職中

### 歴代助役・副村長

代	氏名	就任年月日	退任年月日
初代	山崎 熊三	明治22年9月19日	明治31年9月26日
2代	高山 隆弥	明治31年9月17日	明治34年2月3日
3代	五原 幸次郎	明治34年3月1日	明治38年2月16日
4代	武田 今一郎	明治38年4月1日	明治39年3月3日
5代	一柳 又一郎	明治39年3月26日	大正7年4月6日
6代	茅野 弘	大正7年6月8日	大正11年6月7日
7代	茅野 秀逸	大正12年2月17日	昭和12年4月26日
8代	木村 徳司	昭和12年5月10日	昭和17年9月6日
9代	榎葉 嘉一	昭和17年9月14日	昭和22年4月15日
10代	平林 寛	昭和22年6月14日	昭和34年6月13日
11代	山本 軍嗣	昭和37年5月1日	昭和41年3月24日
12代	立花 英祐	昭和41年4月16日	昭和48年4月16日
13代	鈴木 秋文	昭和51年9月7日	昭和59年9月6日
14代	茅野 徳則	昭和59年10月1日	平成4年9月30日
15代	郷津 哲雄	平成4年11月1日	平成12年10月31日
16代	坊部 常雄	平成13年9月1日	平成16年3月31日
17代	奥野 勝久	平成16年4月1日	平成24年3月31日
18代	梨子田 公雄	平成24年4月1日	在職中 (平成19年3月31日まで助役、以降副村長)

### 歴代收入役

代	氏名	就任年月日	退任年月日
初代	奥原 政太郎	明治22年6月3日	明治31年10月29日
2代	高田 留次郎	明治31年10月30日	明治38年7月5日
3代	帯刀 仲太郎	明治38年7月6日	明治40年1月30日
4代	平林 伝一	明治40年1月31日	明治44年1月30日
5代	砂原 利一	明治44年1月31日	大正10年1月31日
6代	白沢 金作	大正10年2月8日	大正15年8月21日
7代	甲斐 沢栄吾	昭和2年4月1日	昭和6年3月31日
8代	榎葉 嘉一	昭和6年5月1日	昭和17年9月14日

9代	伊藤 建雄	昭和17年9月18日	昭和20年10月18日
10代	帯刀 吉慈朗	昭和20年10月31日	昭和38年10月29日
11代	湯口 勲	昭和36年11月2日	昭和48年11月1日
12代	榎葉 茂隆	昭和48年11月2日	昭和56年11月1日
13代	茅野 徳則	昭和56年11月2日	昭和59年9月30日
14代	吉沢 正美	昭和59年10月1日	平成4年9月30日
15代	矢口 弦八郎	平成4年11月1日	平成12年10月31日
16代	松下 甲子男	平成12年11月1日	平成16年3月10日

(以後収入役不在、平成19年3月31日で会計管理者へ移行)

### 歴代議長

代	氏名	就任年月日	退任年月日
初代	丸山 好兄	昭和22年5月21日	昭和26年4月23日
2代	榎葉 嘉一	昭和26年5月4日	昭和30年4月23日
3代	高田 一郎	昭和30年5月6日	昭和33年6月27日
4代	一志 宗雄	昭和33年6月28日	昭和34年3月12日
5代	高田 一郎	昭和34年4月8日	昭和37年2月16日
6代	平林 盛重	昭和37年3月28日	昭和41年3月24日
7代	平林 武夫	昭和41年3月25日	昭和45年3月24日
8代	太田 富雄	昭和45年3月27日	昭和51年2月3日
9代	古畑 作美	昭和51年3月15日	昭和53年3月24日
10代	徳武 朝光	昭和53年3月25日	昭和57年3月24日
11代	伊藤 民夫	昭和57年3月25日	昭和62年9月30日
12代	平林 鑑	昭和62年10月2日	平成元年4月14日
13代	榎葉 一成	平成元年4月26日	平成6年3月24日
14代	高田 義丸	平成6年3月25日	平成10年3月24日
15代	大蔵 勝	平成10年3月25日	平成15年7月31日
16代	平林 源起	平成15年8月1日	平成18年3月24日
17代	甲斐 澤明	平成18年3月27日	平成22年3月24日
18代	新村 久仁男	平成22年3月25日	平成24年3月22日
19代	平林 寛也	平成24年3月22日	在職中

### 歴代副議長

代	氏名	就任年月日	退任年月日
初代	丸山 清茂	昭和22年5月21日	昭和23年12月23日
2代	中村 恵	昭和23年12月24日	昭和26年4月29日
3代	山本 軍嗣	昭和26年5月4日	昭和30年4月23日
4代	一志 宗雄	昭和30年5月6日	昭和33年6月27日
5代	平林 順	昭和33年6月28日	昭和34年3月12日
6代	平林 義次	昭和34年4月8日	昭和37年2月16日
7代	平林 城内	昭和37年3月28日	昭和41年3月24日
8代	帯刀 吉慈朗	昭和41年3月25日	昭和45年3月24日
9代	尾曾 正治	昭和45年3月27日	昭和49年3月24日
10代	古畑 作美	昭和49年3月25日	昭和51年3月14日
11代	梨子田 昌一	昭和51年3月15日	昭和53年3月24日
12代	平林 拓	昭和53年3月25日	昭和62年10月1日
13代	榎葉 一成	昭和62年10月2日	平成元年4月25日
14代	戸沢 辰男	平成元年4月26日	平成2年3月24日
15代	丸山 好衛	平成2年3月26日	平成6年3月24日
16代	帯刀 晟紀	平成6年3月25日	平成10年3月24日
17代	森 平蔵	平成10年3月25日	平成14年3月24日
18代	平林 源起	平成14年3月25日	平成15年7月31日
19代	森 平蔵	平成15年8月1日	平成18年3月24日
20代	天口 弦八郎	平成18年3月27日	平成22年3月24日
21代	白澤 富貴子	平成22年3月25日	平成24年3月22日
22代	榎葉 良子	平成24年3月22日	平成26年3月14日
23代	白澤 富貴子	平成26年3月14日	在職中





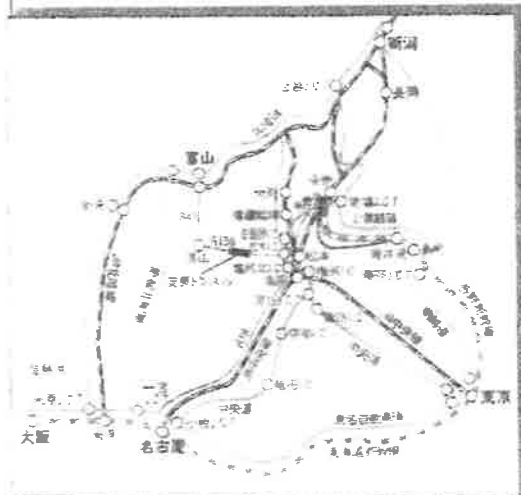
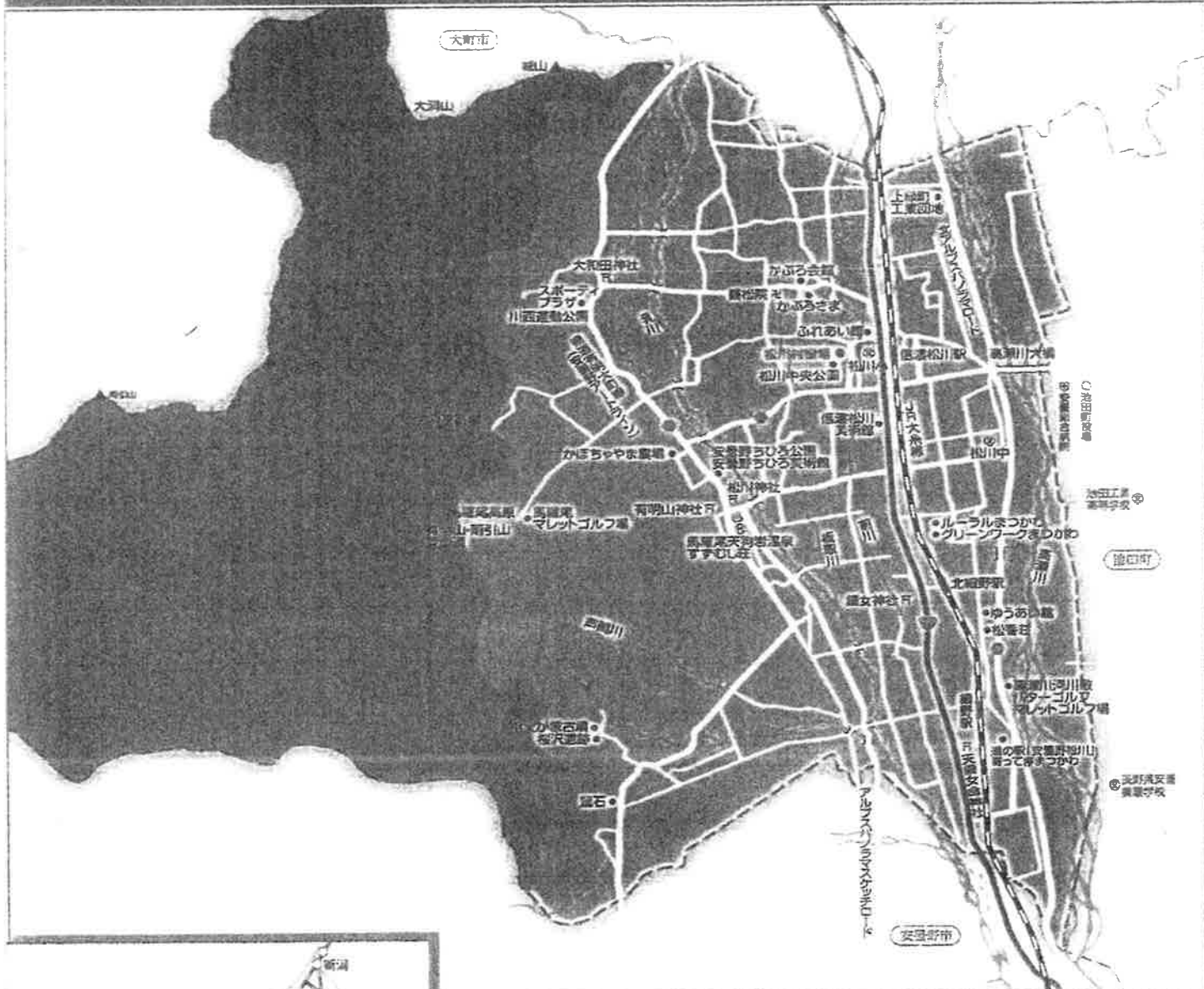

**ACCESS**

**■自動車**

東京から/中央自動車道(約3時間30分)→安曇野IC→R147(約20分)  
 名古屋から/中央自動車道(約2時間30分)→安曇野IC→R147(約20分)

**■電車**

JR新宿駅から/JR中央本線特急(約3時間30分)→JR松本駅(大糸線)→信濃松川駅  
 JR名古屋駅から/JR中央本線特急(約2時間30分)→JR松本駅(大糸線)→信濃松川駅

**■飛行機**

福岡空港/FDA(約90分)→信州まつもと空港→(約20分/タクシー)→JR松本駅→信濃松川駅  
 新千歳空港/FDA(約90分)→信州まつもと空港→(約20分/タクシー)→JR松本駅→信濃松川駅



松川村マスコットキャラクター

長野県 松川村  
 〒399-8501 長野県北安曇郡松川村76番地5  
 TEL. 0261-62-3111 FAX. 0261-62-9405  
 URL: <http://www.nii.natsukawa.nagano.jp>  
 制作・編集: 総務課政策企画係/2015.10

平成29年3月31日

三好市議会議長 様

代表議員名 仁尾健治



要請・陳情活動報告書

次のとおり、要請・陳情活動を実施しましたので報告いたします。

出張期間	平成28年7月28日
出張先	東京都千代田区（衆参議員会館）
出張者氏名	仁尾健治、柿岡敏弘、大浦忠司
要請・陳情活動 目的・項目・概要	子宮頸がんワクチン副反応被害者救済に関する陳情

（経費内訳）

項目	金額	備考
印刷製本費		
送料		
旅費	調査研究報告書に合 算の上、記載済み	1人 円× 人分 (別途旅費計算書による)
合計		

※ 領収書を添付すること。

所感・意見等

別添、陳情書、写真のとおり。

様式第19号（申し合わせ第6条関係）

要請・陳情活動費支出一覧

年 月 日	支 出 内 容	金 額
H28. 7. 28	調査研究報告書に合算の上、記載済み	再掲（200,420）
合 計		

陳 情 書



山口俊一事務所 H28. 7.28



改藤田正敏事務所 H28. 7.28

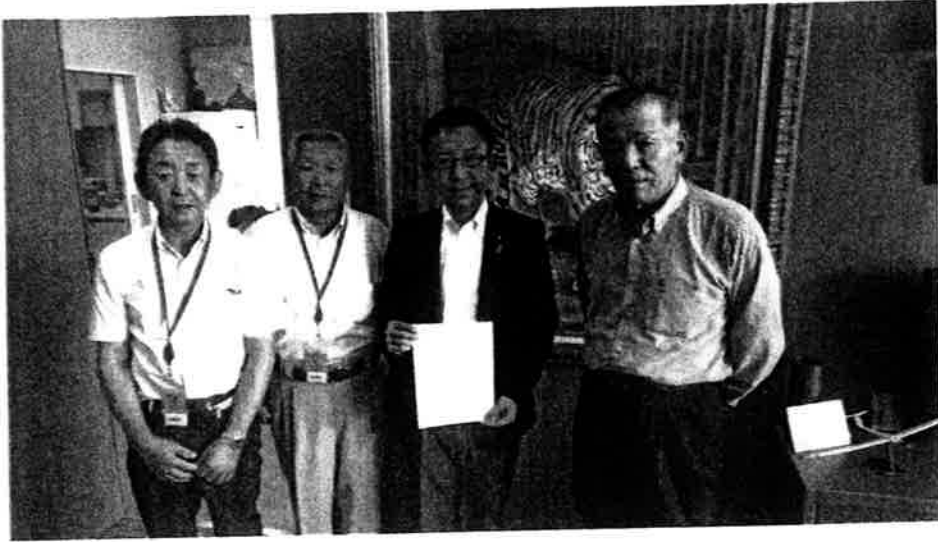

伊西村町事務所 H28. 7. 28

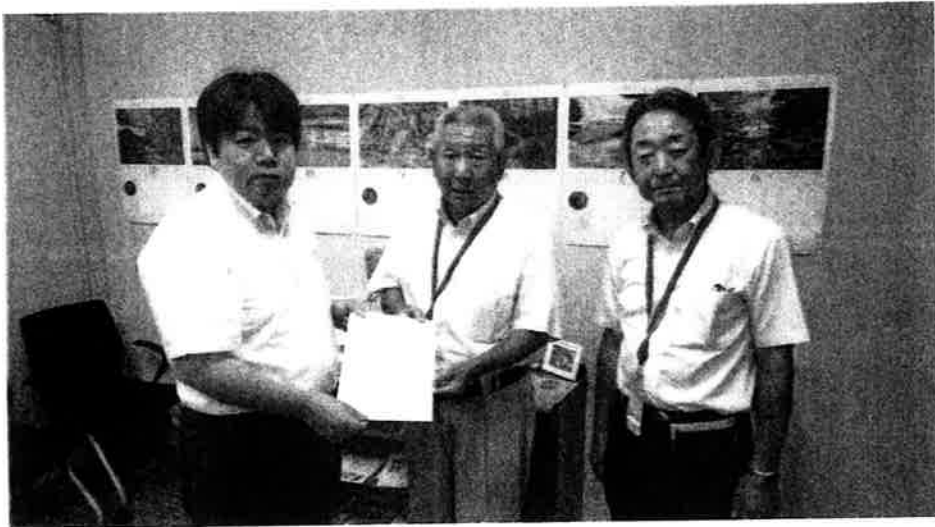

三木亭事務所 H28. 7. 28



福山字事務所 H28. 7. 28