10月の講座予定

日	曜	講座名
1	金	池田古文書解読・英会話
2	土	社交ダンス・絵画
3	日	オカリナ
4	月	
5	火	休館日
6	水	Kids English・フラダンス
7	木	大正琴
8	金	英会話
9	土	木彫り・俳句
10	日	
11	月	おり紙・手話学習
12	火	休館日
13	水	出張型運転免許更新・太極拳
14	木	大正琴・書道・いけ花・おいでなして池田
15	金	英会話
16	土	社交ダンス・絵画・俳句・公民館クラブ
17	日	オカリナ
18	月	和紙ちぎり絵
19	火	休館日
20	水	健康と食事・阿波おどり・フラダンス
21	木	大正琴
22	金	英会話
23	土	木彫り・市民大学講座（総体）
24	日	
25	月	手話学習
26	火	休館日
27	水	出張型運転免許更新・太極拳
28	木	大正琴・書道・きりえ・おいでなして池田
29	金	英会話
30	土	
31	日	市民大学講座（三野体育館）

11月の講座予定

日	曜	講座名
1	月	
2	火	休館日
3	水	休館日（文化の日）
4	木	大正琴
5	金	池田古文書解読・英会話
6	土	社交ダンス・絵画・初級古文書
7	日	オカリナ
8	月	おり紙・手話学習
9	火	休館日
10	水	出張型運転免許更新・太極拳・フラダンス
11	木	大正琴・書道・いけ花・おいでなして池田
12	金	英会話
13	土	木彫り・俳句・公民館クラブ
14	日	初級古文書
15	月	和紙ちぎり絵
16	火	休館日
17	水	健康と食事・阿波おどり・フラダンス・Kids English
18	木	大正琴
19	金	英会話
20	土	三好市文化協会池田支部作品展
21	日	三好市文化協会池田支部作品展
22	月	手話学習
23	火	休館日（勤労感謝の日）
24	水	出張型運転免許更新・太極拳
25	木	大正琴・書道・きりえ・おいでなして池田
26	金	英会話
27	土	木彫り
28	日	
29	月	
30	火	休館日

【三好市文化協会　池田支部よりお知らせ】

１１月２０日（土）　９：００～１７：００
　　２１日（日）　９：００～１６：００

◇中央公民館で作品展を開催いたします！
◇舞台発表は、後日ケーブルテレビで放送予定

＊皆さまお誘いあわせの上ご来館下さい。お待ちしております。

コミュニティ新聞
～ひとづくり・つながりづくり・まちづくり～
ちゅうおうKominkan
三好市中央公民館
第13号
2021. 10. 1発行
TEL　72-3700

オリンピックやパラリンピックで盛り上がった暑い夏もあっという間に終わり、本格的な秋の到来を感じる季節となりました。

10月は、天候・気温・植物の実り・色彩・虫の音色など、たくさんの自然の変化を感じます。

本来なら旅行に出かけたり、各町文化まつりや各種イベントが開催され、体験したり参加したりと楽しみがたくさんあるはずですが、コロナ禍の今、感染への不安がある中では思うように行動ができません。

毎年11月に開催されています「三好市文化協会池田支部発表会」は、公民館で作品展示を予定しております。舞台発表につきましては、ケーブルテレビで放送予定です。詳細につきましては、市報等でご確認ください。

身近な場所で食欲の秋、スポーツの秋、読書の秋・・・みなさんそれぞれの秋を満喫されることを願います。

１０月公民館クラブ

阿波本藍染生地で作る　つば広チューリップハット講座

講　師：藍工房　たった一本の幸せ
　　近藤　美佐子　氏
日　時：令和３年１０月１６日（土）
　　１０：００～１２：００
会　場：三好市中央公民館 ４階　大ホール
材料費：２，０００円（表・裏生地・芯代含む）
準備物：裁縫道具、糸（紺・白）

＊リバーシブルとして
ご使用いただけます。

11月公民館クラブ

初心者さんの多肉植物寄せ植え講座

講　師：KURO-TORO（クロトロ）
日　時：令和３年１１月１３日（土）
　　１３：００～１５：００
会　場：三好市中央公民館　４階 大ホール
材料費：２，０００円
準備物：エプロン、園芸用ハサミ
定　員：１２名　随時受付中

お手入れ簡単な種類の多肉を集めて、初心者さん向けの植え方のコツやセンスある寄せ植えの仕方等ご紹介します。
皆さまのご参加をお待ちしております。

防災ワンポイント

短時間豪雨による水害の特徴

◇台風、局地的な大雨や集中豪雨に伴う短時間でまとまって降る強い雨による水害には、次のような特徴があります。

水が集まり流れる場所である河川、下水道、用水路などでは、短時間に強い雨が降ることや回りから降った雨が流れ込むことで、数分～数十分で危険な状態になる場合があります。

河川、渓流、下水管、用水路などでは、自分の居る場所で強い雨が降っていなくても、上流など離れた場所で降った雨が流れてくることによって、危険な状態になる場合があります。

河川、下水管、用水路などでは、わずかな雨でも危険になるおそれがあります。このような場所では、大雨や洪水の警報・注意報の発表基準に達しない場合でも災害が発生するおそれがあります。

短時間豪雨による水害の危険

◇台風、局地的な大雨や集中豪雨に伴う短時間でまとまって降る強い雨による水害には、上記の特徴と、次のような危険性があります。

側溝や排水溝にゴミがたまっていると、水が流れなくなり増水する危険性が増加します。普段の清掃について配意が必要です。

車が水没して動けなくなった場合、水位がドアの半分程度に達すると、車のドアが開かなくなり、外に出られなくなる恐れがあります。車が水没するような高架下のアンダーパス等では注意が必要です。

冠水した道路等では、マンホールの中へ雨水が激しく流入している場合があります。泥水で見えにくい場合、吸い込まれる恐れがあり、注意が必要です。

東京消防庁HP　　ー台風・大雨に備えようーより抜粋

9月公民館クラブ　終了しました

アルコールフリー　手作りマスクスプレー講座

自分の好きな精油をあれこれと探すのも楽しい時間でした。できあがったオリジナルスプレーを「友達にプレゼントにしたい」という声が上がり、１本の予定が２本３本と追加で作製されました。お友達もきっと喜んでくれたでしょうね。
マスク生活を少しでも快適に、また心地よい時間で過ごしていただけますように・・・。

～シリーズ　池田町の文化財～

今月は、三好市池田町ウエノにあります

「池田城跡・池田城跡の樹木群」です。

吉野川対岸から見た池田城跡

池田城は、天正１３年（１５８５）の蜂須賀家政阿波入国以降、軍政の拠点として置かれた阿波九城のひとつであったが、寛永１５年（１６３８）の一国一城令により廃城となる。

写真の石垣は、昭和２年（１９２７）の池田小学校講堂建築の際、斜面の掘削により発見されたもので、貴重な遺構であることから、この石垣を含む中学校・幼稚園・小学校・諏訪公園及び南側斜面の範囲が、平成３１年３月２５日に市指定史跡「池田城跡」として指定されている。

また、小学校正門付近から御嶽神社前までの道路脇と南側斜面に、ムクノキ等の大木19樹が生育している。このうち、道路脇の樹木は「池田大西城城郭並木」として昭和４６年１１月１５日に池田町指定天然記念物に指定されていたが、池田城跡指定に係る範囲確認調査により、斜面側の11樹が池田城跡指定と同日付けで追加指定され、指定名称も「池田城跡の樹木群」と改められている。

池田城跡石垣

池田城　城郭並木

中央公民館　講座紹介

正規講座　おいでなして池田

池田町を訪れる観光客の方々に、この町の歴史や文化の魅力を伝えられるために、観光ガイドボランティアとしての勉強を目的としています。交流人口が増えることを目指し、地域活性化に貢献できるように努力しています。現地研修も行い、より実践的な案内ガイドとしての知識を仲間と一緒に楽しみながら学んでいます。

代　表 ： 真野　保子
日　程 ： 毎月第２，４木曜日
　　１３：００～１５：３０

いっしょに活動しませんか？
歴史を知ることで、今までとは違った見方になり、わくわくしますよ。

池田町の魅力再発見！楽しく活動しています♪

現地研修あり、池田町の物産品を考えたり試食したり。と毎回趣向を凝らして学習しています。

受講生募集中！

１１月文化講座　初級　古文書

第1回　令和３年１１月　６日（土）　午前１０時～正午　　中央公民館　第１会議室
第2回　令和３年１１月１４日（日）　午前１０時～正午　　中央公民館　第３会議室
講　師　細 田 義 秋　　【受講料無料】
＊江戸時代に使われていた墨字の「御座候」が読めるようになります。
＊初心者さんでも懇切丁寧に１から１０まで教えてくれます。

今月の作品展　乾　弥生　水彩画展

水彩画の透明感と清涼感に加えて、臨場感あふれる作品です。

顔

迫力のある描写に引き込まれます

観音寺市全国公募展奨励賞

古 道

古道の清々しい空気を感じられる作品です

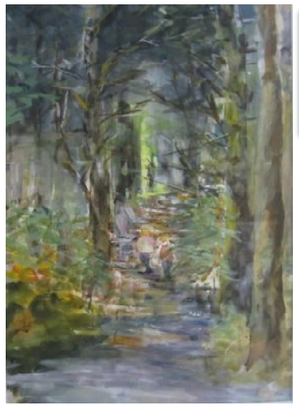

第65回徳島県美術展入選

響

滝のしぶきが今にも飛び出してきそうです

うどん店への道

奥行きが感じられ町の雰囲気が伝わります

色鉛筆画

色鉛筆のやわらかく繊細なタッチが作品の優しさを作り出しています

参 道

参道や木々の質感に工夫されていてずっと見てしまいます