2024年
2
月　号

井川公民館だより

第３０号

発行日
令和６月２月１３日
℡78-5010

日頃より、公民館活動にご理解とご協力をいただきお礼申し上げます。
笑顔と活気溢れる生涯学習の拠点として、魅力ある講座の運営に努力してまいりますので、地域の皆様のご指導、ご協力をよろしくお願いいたします。

新規正規講座

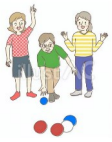

辻ボッチャクラブ講座

毎月第１木曜日
13：30～15：30
集会室

ボッチャとは、ジャックボール（目標球）と呼ばれる白いボールに赤・青のそれぞれ６球ずつのボールを投げたり、転がしたり、他のボールに当てたりして、いかに近づけるかを競います。身体を動かし戦術を考えるので脳の活性化にも効果的です。
年齢を問わずどなたでも参加できますので、一度体験してみませんか。

お問合せ：78-5010

（初心者の方大歓迎です）

正規講座

楽しいパッチワーク講座

毎月第１・３月曜日
10：00～15：00
集会室

令和５年１２月９日（土）～１１日（月）あわぎんホールでキルトスクエア徳島主催の「夢のはなパッチワークキルト展」が開催されました。今回、イメージの花は日本の春を象徴する「桜」。会場には一足早く幾何学模様の布で作られた桜の花が満開となり、来場者の目を楽しませてくれました。井川公民館パッチワーク講座受講生の作品も数多く展示され、県展特選に輝いた田村公子さんの「秋来黄葉」がひと際目を引いていました。尚、この作品は井川公民館に展示予定です。

（秋　来　黄　葉）
田村公子さん

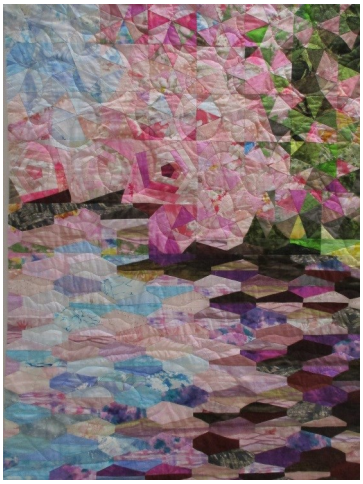

（　桜　景　）
仁田和子さん

（明日へのプロムナード）
豊島悦子さん

（会場の様子）

（小物ポーチ）

小物から大型タペストリーなどいろいろな作品を制作しています。針を使ったことがない方もご心配なく。
先生が丁寧に教えてくれます。世界で一つだけの作品を作ってみませんか？

「始めてのNISA講座」

募集

2024年からスタートした新しいNISA制度

NISAとは（利益に税金がかからない国が資産形成を後押しする制度）

NISAを始めたいけど具体的にどうすればいいかわからない・・・
興味はあるけど、難しそう・・・思い切ってプロに聞いてみませんか？

講　師：　阿波銀行
　　アセットコンサルティング部　滝下勝正氏

日　時：　３月２２日（金）
　　１０：００～１１：００

場　所：　井川公民館　２階　集会室
定　員：　１０名
受講料：　無料

・投資ってむずかしそう
・損せんのかな？
・何から始めたらいいんだろ

お問合せ・お申込み　TEL　78-5010

黒猫ちゃんムーンリース講座

１２月１７日（日）集会室で、季節を問わずに飾れる「黒猫ちゃんムーンリース講座」が開かれました。
リース台を半月の形に切り、ブリザードグリーンのヒムロ杉を立体的になるよう貼っていきます。チャームを付けたら完成。
参加された方は、「可愛いリースをどこに飾ろうかな」と想像しながら作品の写真をたくさん撮っていました。

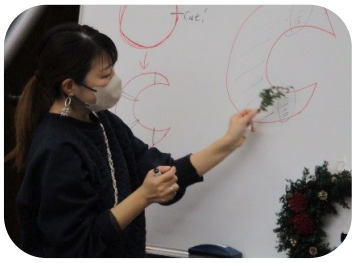

令和5年分 確定申告

納税の申告は
2月16日から3月15日まで

税金が戻る主なケース
- 年間の医療費が10万円を超えた
- 住宅ローンを組んだ
- ふるさと納税を行った

確定申告総合ガイドHPより

防災グッズの置き場所

令和６年元旦、能登半島地震が起こり甚大な被害が発生しました。いつ起こるかかわからない災害に備え、最低でも飲料水と食料は備蓄しておきましょう。防災グッズは、２か所以上に分散させることで、自宅が倒壊しても取り出せる可能性が高まります。屋外の物置きや２階などもおすすめです。

備えとしては、緊急時にすぐ持って避難できる数日間の生活の「非常用持ち出し袋」と１週間から長期的な生活のための「備蓄品」を分けて用意しておきましょう

（持ち歩けるコンパクト防災バック・ポーチ）

政府広報オンラインHPより